

NAISSANCES ET DÉCÈS À MAYOTTE

Le solde naturel au plus haut en 2021

Après un ralentissement en 2020, les naissances repartent à la hausse à partir de février 2021 : 10 560 bébés de mères domiciliées sur l'île sont nés en 2021, soit 790 de plus qu'en 2019 (+ 8 %). Cette croissance de la natalité est davantage marquée en fin d'année.

En lien avec l'épidémie de Covid-19, les décès augmentent fortement à Mayotte en 2021 par rapport à 2019. Ainsi, 1 140 personnes résidant sur l'île sont décédées en 2021, soit 350 de plus qu'en 2019 (+ 45 %). Cette hausse de la mortalité touche particulièrement les personnes âgées de 65 ans ou plus, comme à La Réunion et en France métropolitaine. Mais contrairement à ailleurs, elle concerne aussi les 50-64 ans. La hausse des décès est particulièrement prononcée au premier trimestre.

Le surcroît de naissances par rapport aux années précédentes étant plus élevé que celui des décès, le solde naturel augmente également et atteint un niveau record.

La barre symbolique des 10 000 naissances franchie

En 2021, 10 560 enfants sont nés de mères domiciliées à Mayotte, soit un niveau record. C'est ainsi 790 bébés de plus qui naissent par rapport à 2019 (+ 8 %) et 1 370 de plus qu'en 2020 (+ 15%), année de léger ralentissement des naissances en lien avec la crise sanitaire.

Dans le même temps, 1 140 personnes résidant à Mayotte sont décédées. En lien avec l'épidémie de Covid-19 qui a fortement touché le territoire, ce nombre de décès augmente fortement par rapport à 2019 : + 350 décès, soit + 45%. Cette hausse est plus prononcée encore que celle constatée entre 2019 et 2020 (+ 23 %).

En 2021, l'augmentation du nombre de naissances est ainsi supérieure à celle des décès. En conséquence, le solde naturel, différence entre les naissances et les décès, repart à la hausse. Il s'élève à + 9 420 en 2021, soit un niveau record. En prenant pour hypothèse le maintien des caractéristiques des migrations résidentielles constatées entre 2012 et 2017, la population de Mayotte est ainsi estimée à 299 350 personnes au 1^{er} janvier 2022.

Évolution du solde naturel à Mayotte entre 2014 et 2021

	2014	2015	2016	2017	2018	2019	2020	2021
Naissances (nombre)	7310	9000	9500	9760	9590	9770	9180	10560
Naissances (évolution en %)	//	23,1	5,5	2,8	-1,8	1,9	-6	15
Décès (nombre)	590	640	710	740	760	790	970	1140
Solde naturel (nombre)	6720	8360	8790	9030	8830	8980	8210	9420

Source : Insee, statistiques de l'état civil.

Comme au niveau national, les naissances sont moins nombreuses qu'habituellement entre mai 2020 et janvier 2021. Mais la natalité est très vite repartie à la hausse, le surcroît de naissances entre février et décembre 2021 faisant plus que compenser la moindre natalité de 2020 et début 2021. La hausse des naissances est particulièrement marquée au dernier trimestre (+ 15 % par rapport au 4^e trimestre 2019).

Nombre moyen de naissances par jour entre 2019 et 2021

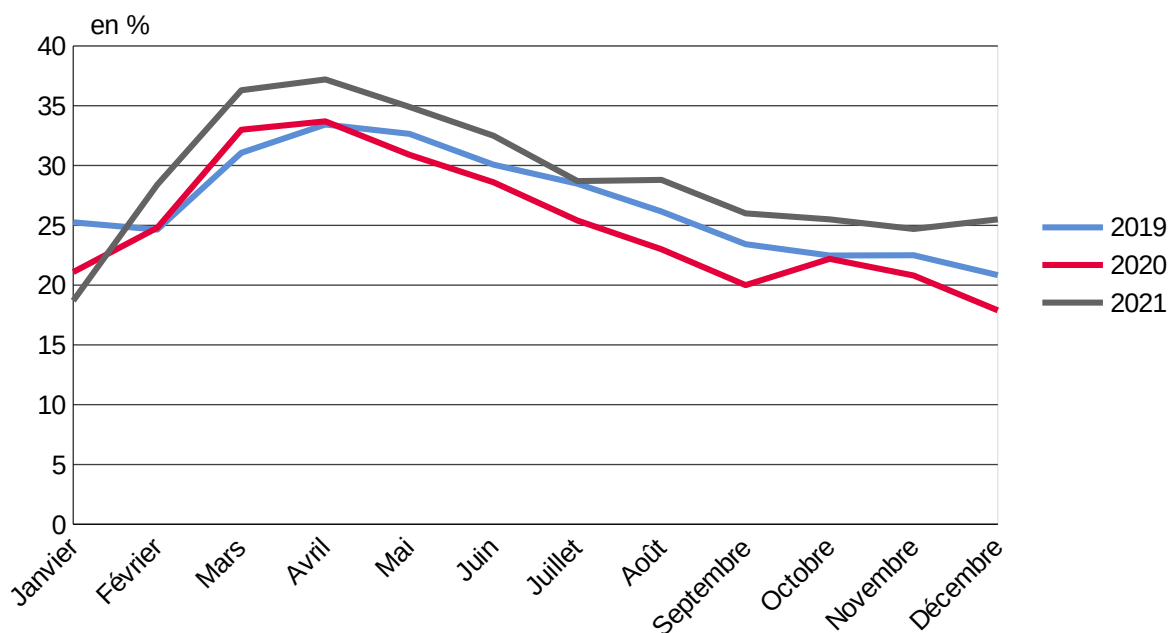

Source : Insee, statistiques de l'état civil.

De 2019 à 2021 : forte Augmentation du nombre de décès

Les décès augmentent bien plus à Mayotte entre 2019 et 2021 (+ 45 %) qu'en métropole (+ 7,6 %), où l'impact de l'épidémie de Covid-19 a été en comparaison beaucoup plus fort en 2020 qu'en 2021. La hausse est aussi bien plus marquée qu'à La Réunion (+ 14 %), aux Antilles et en Guyane (entre +30 % et + 32 %).

Les décès augmentent le plus fortement au premier trimestre en lien avec le pic de contaminations de Covid-19 intervenu ce trimestre : le nombre de décès est près de deux fois supérieur à celui du premier trimestre 2019. Les décès augmentent également au second semestre (+ 34 % par rapport au second semestre 2019), les mois de septembre et de décembre se situant à des niveaux élevés.

Évolution du nombre de décès par trimestre entre 2019 et 2021

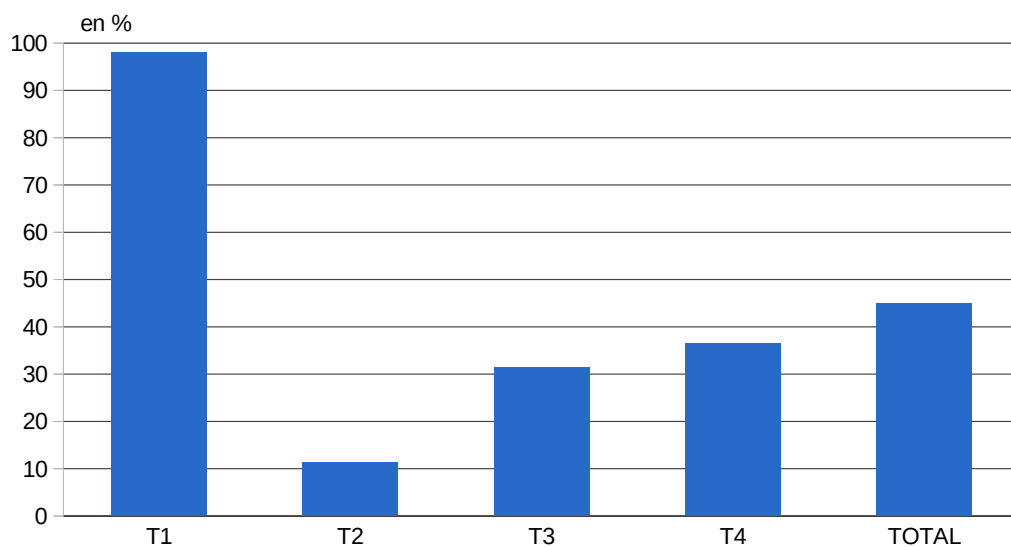

Champ : décès domiciliés à Mayotte

Source : Insee, statistiques de l'état civil.

Cette hausse de la mortalité touche particulièrement les personnes âgées de 65 ans ou plus, comme à La Réunion et en France métropolitaine. Mais contrairement à ailleurs, elle touche également de manière importante les 50-64 ans, dont le nombre de décès augmente d'environ 50 % par rapport à 2019.

Évolution du nombre de décès par âge entre 2020 et 2021

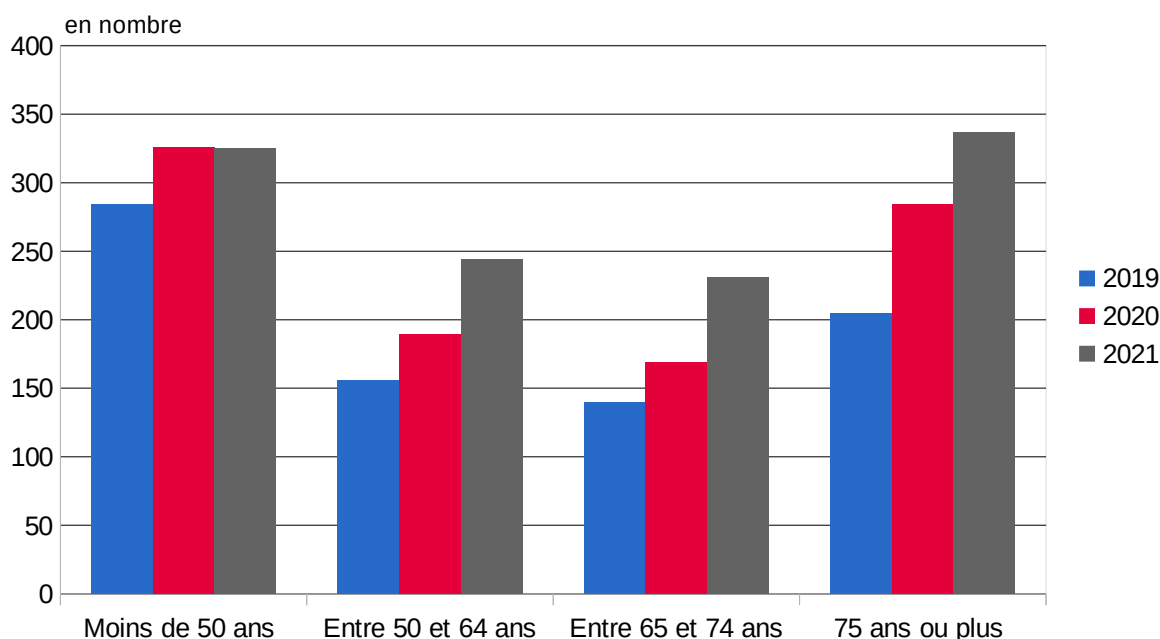

Champ : décès domiciliés à Mayotte

Source : Source : Insee, statistiques de l'état civil.

Comme au niveau national, la hausse des décès en 2021 est un peu plus marquée pour les hommes que pour les femmes : + 50 % par rapport à 2019, contre + 40 %.

Évolution du nombre de décès par sexe entre 2019 et 2021

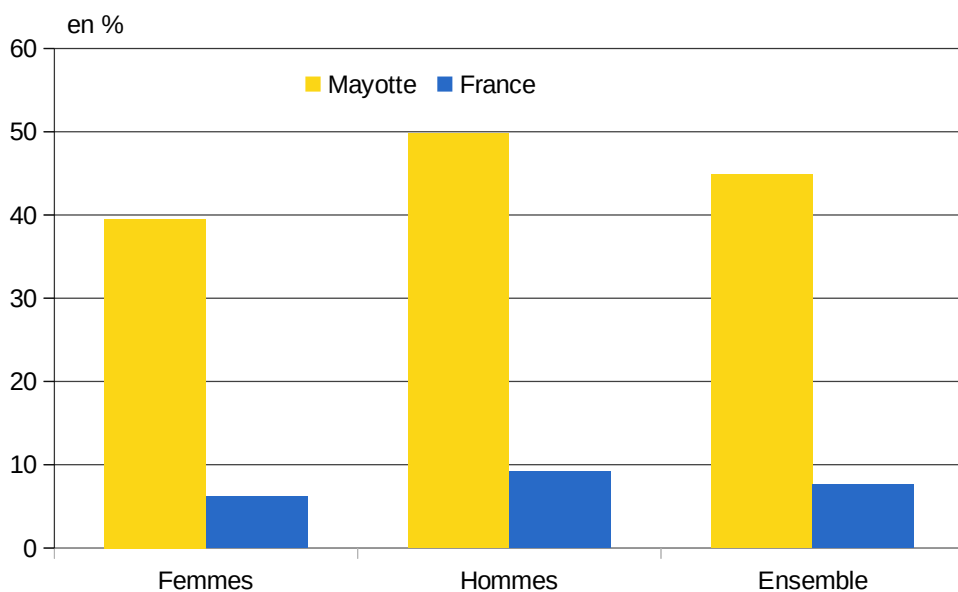

Champ : décès à Mayotte et en France jusqu'au 31 décembre.

Note : décès domiciliés à Mayotte, décès survenus en France.

Source : Source : Insee, statistiques de l'état civil.

Sont présentés ici les naissances et les décès domiciliés à Mayotte, c'est-à-dire les naissances de mères qui résident à Mayotte et les décès de personnes qui habitaient à Mayotte. Ces statistiques d'état civil sont issues d'une exploitation des informations que les mairies transmettent à l'Insee. Il s'agit à ce stade d'estimations provisoires.

Le solde naturel au plus haut en 2021

10 560



1 140



+ 9 420

habitants

en 2021

Pour en savoir plus :

- ▶ « [Bilan démographique 2021 - La fécondité se maintient malgré la pandémie de covid-19](#) », janvier 2022
- ▶ Costemalle V., Gaini M., Hazo J.-B., Naouri D., « [En quatre vagues, l'épidémie de Covid-19 a causé 116 000 décès et lourdement affecté le système de soins](#) », in France, Portrait social, coll. « Insee Références », édition 2021.
- ▶ « [Bilan démographique 2020 et premiers mois 2021 à Mayotte – La baisse des naissances se conjugue à la hausse de la mortalité](#) », *Insee Flash Mayotte* n° 124, septembre 2021.
- ▶ Insee, « [Nombre de décès quotidiens – France, régions et départements](#) », *Chiffres détaillés*, janvier 2022.
- ▶ Insee, « [Fichiers des personnes décédées depuis 1970 - Les informations enregistrées par l'Insee relatives aux personnes décédées](#) », *Services*, janvier 2022.
- ▶ **Blanpain N.**, « [Combien y aurait-il eu de décès en France sans l'épidémie de Covid-19 ?](#) », Le blog de l'Insee, juillet 2021.

Communication Externe de l'Insee La Réunion-Mayotte

0692 448 358 – inseeoi-communication@insee.fr



@InseeOi