

INSEE CONJONCTURE NORMANDIE N°24

Forte dégradation de l'activité au 2^e trimestre 2020



La baisse de l'activité au plus fort en avril 2020

En Normandie, l'activité a reculé de 31 % en avril 2020 par rapport à avril 2019. Depuis le mois de mai, la baisse de l'activité se poursuit mais son ampleur diminue. Le recul n'est plus que de 5 % en août 2020 par rapport à août 2019.



Un choc sans précédent sur l'activité touristique

Un des secteurs les plus touchés est celui de l'hôtellerie. Au 2^e trimestre 2020, les nuitées d'hôtel ont chuté de 81 % par rapport au 2^e trimestre 2019.



Diminution sensible des créations d'entreprises

Après une baisse de 10 % au 1^{er} trimestre par rapport au trimestre précédent, les créations d'entreprises diminuent à nouveau de 14 % au 2^e trimestre.



Un impact encore modéré sur l'emploi

La baisse de l'emploi ralentit au 2^e trimestre 2020 (– 0,6 % contre – 2,7 % au 1^{er} trimestre) grâce au recours à l'activité partielle et à la reprise de l'intérim (+ 27 % au 2^e trimestre par rapport au trimestre précédent). Hors intérim, l'emploi recule dans tous les secteurs, à l'exception de l'agriculture.

Évolution de l'emploi salarié (indice base 100 au 4^e trimestre 2010)

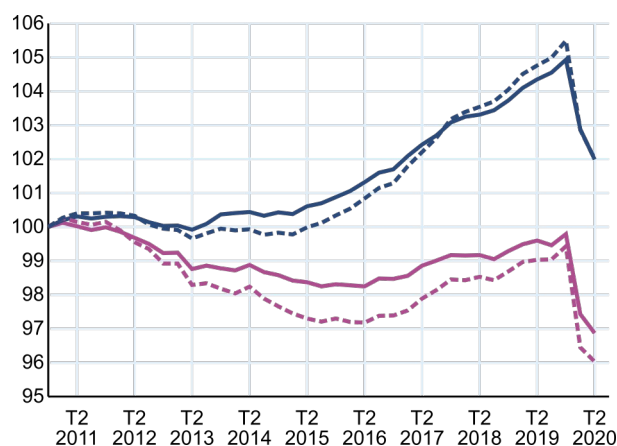

Une forte hausse des demandeurs d'emploi

On dénombre 41 000 demandeurs d'emploi de catégorie A (sans activité) de plus entre fin mars et fin juin (+ 26 %).

