

La Réunion, le 22 novembre 2024

## **BILAN DÉMOGRAPHIQUE 2023 À LA RÉUNION, PREMIERS ÉLÉMENTS SUR L'ANNÉE 2024**

### **Moins de 13 000 naissances, pour la première fois depuis le milieu des années 1980**

Au 1<sup>er</sup> janvier 2024, la population réunionnaise est estimée à 885 700 habitants. Le solde naturel, qui porte la croissance de la population à La Réunion, continue de reculer. En effet, en 2023, le nombre de naissances diminue de nouveau pour atteindre son plus faible niveau depuis le milieu des années 1980 : 12 880 bébés de mères domiciliées sur l'île sont nés, soit 330 de moins qu'en 2022. Comme dans l'Hexagone, l'indicateur conjoncturel de fécondité diminue en 2023 et atteint 2,28 enfants par femme.

Par ailleurs, les décès, qui avaient nettement augmenté en 2022 en lien avec la crise sanitaire de la Covid-19, diminuent en 2023. Ainsi, 5 510 personnes résidant sur l'île sont décédées, soit 880 de moins qu'en 2022. Toutefois, le nombre de décès est plus élevé en 2023 qu'avant la crise sanitaire en 2019, en raison du vieillissement de la population. Après avoir baissé en 2022, l'espérance de vie progresse en 2023 et se rapproche du niveau hexagonal.

De janvier à septembre 2024, le nombre de naissances continue de baisser avec 900 naissances de moins qu'entre janvier et septembre 2023 (-9,1 %). Dans le même temps, le nombre de décès augmente nettement par rapport à la période allant de janvier à septembre 2023 (+8,3 %, soit +330 décès).

#### **Pour en savoir plus**

Ah Woane M., F. Leperlier, « Bilan démographique 2023 à La Réunion, premiers éléments sur 2024 - [Moins de 13 000 naissances, pour la première fois depuis le milieu des années 1980](#) », *Insee Flash Réunion* n° 281, novembre 2024.

**La Communication externe de l'Insee La Réunion-Mayotte**  
0692 448 358 - [inseeoi-communication@insee.fr](mailto:inseeoi-communication@insee.fr)



# BILAN DÉMOGRAPHIQUE 2023 À LA RÉUNION

Estimation de la population  
au 1<sup>er</sup> janvier 2024

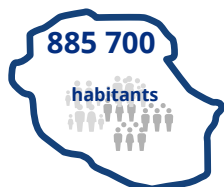

Évolution annuelle moyenne  
de la population  
entre 2014 et 2024

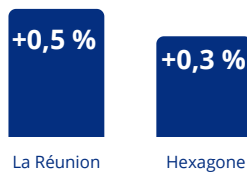

La croissance démographique réunionnaise repose toujours sur le **solde naturel**, différence entre les naissances et les décès. Mais ce solde **se réduit depuis dix ans**.



## Les naissances diminuent en 2023...



12 880

naissances en 2023



-2,5 %

entre 2022 et 2023

Le niveau le plus faible des naissances depuis le milieu des années 1980

## ...et la fécondité recule

2,37  
enfants par femme

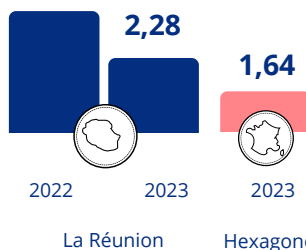

220 naissances  
de mères mineures  
à La Réunion en 2023



1,7 %  
des naissances

5 x plus que  
dans l'Hexagone

## Les décès reculent nettement en 2023, mais restent plus élevés qu'avant la crise sanitaire

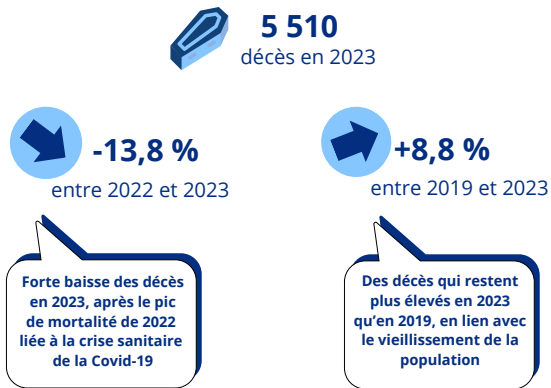

## En 2023, l'espérance de vie augmente et se rapproche du niveau national



Malgré son vieillissement, **La Réunion reste le 3<sup>e</sup> département le plus jeune de France**