PRÉFET DE LA RÉGION OCCITANIE
Liberté Égalité Fraternité

La Région Occitanie Pyrénées - Méditerranée

Agence Régionale de Santé Occitanie

Insee Mesurer pour comprendre Occitanie

Communiqué de presse

Sous embargo jusqu'au 9 juillet 2024 à 12h

Le développement durable en Occitanie
Tableau de bord / Édition 2024

OBJECTIFS DE DÉVELOPPEMENT DURABLE

Un aperçu des indicateurs disponibles

6 EAU PROPRE ET ASSAINISSEMENT

En Occitanie, la ressource en eau sert essentiellement à l'irrigation et à l'eau potable

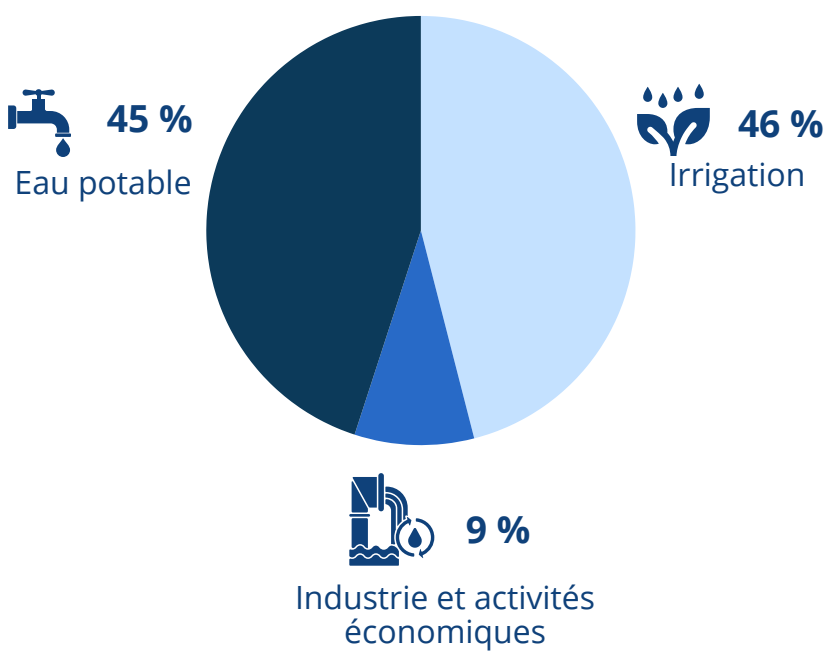

Prélèvements en eau par usage en 2021 en Occitanie

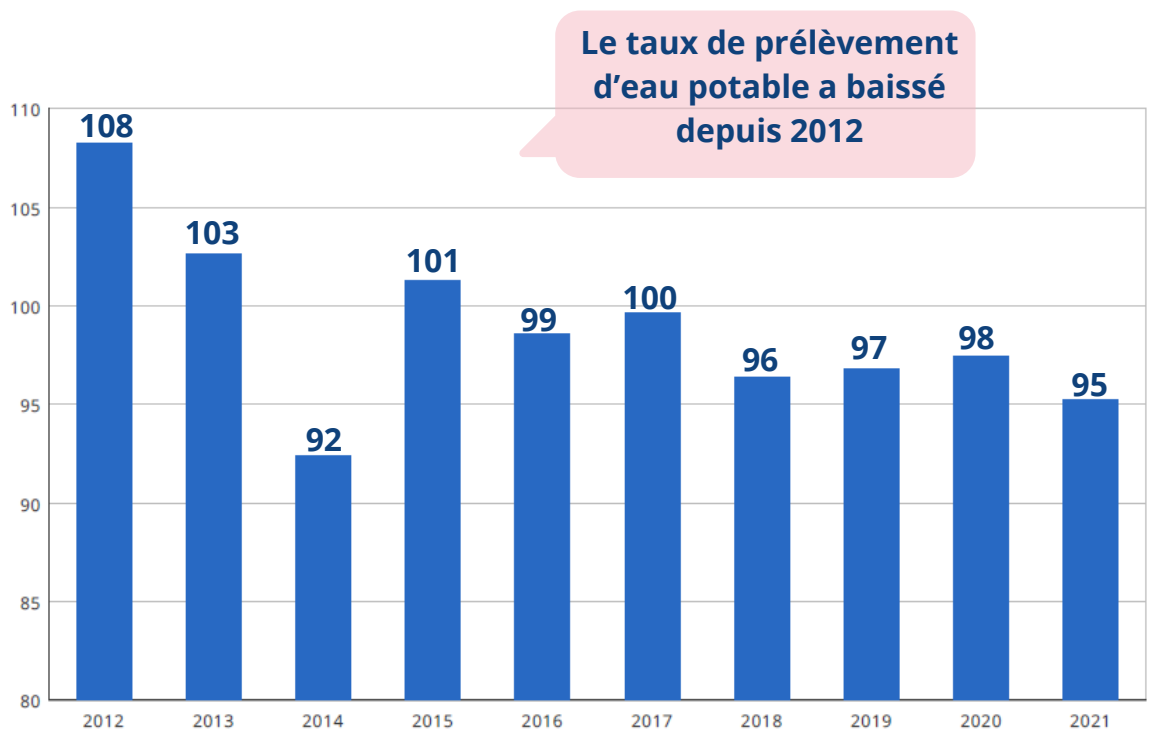

Taux de prélèvement en eau potable par habitant entre 2012 et 2021 en Occitanie (en m³ par habitant)

2 FAIM «ZÉRO»

L'Occitanie, première région française en agriculture biologique pour les surfaces et le nombre d'exploitations

Les surfaces fourragères représentent la majorité des surfaces en agriculture biologique, devant les grandes cultures

Une poule pondeuse sur trois est élevée en agriculture biologique

La quasi-totalité du lait de brebis bio produit au niveau national provient d'Occitanie

13 MESURES RELATIVES À LA LUTTE CONTRE LES CHANGEMENTS CLIMATIQUES

Le transport routier et l'agriculture, les deux contributeurs les plus importants aux émissions de gaz à effet de serre

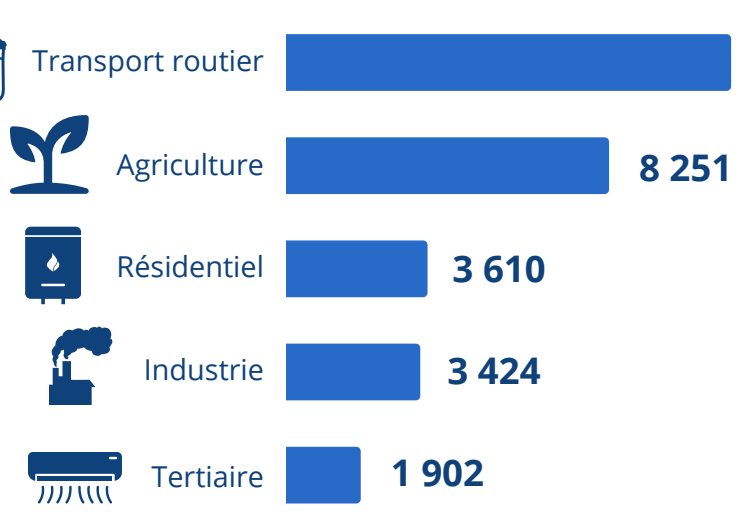

Émissions de gaz à effet de serre par secteur en 2021 en Occitanie (en kilotonnes équivalent CO_2)

9 INDUSTRIE, INNOVATION ET INFRASTRUCTURE

Les immatriculations de voitures hybrides, rechargeables ou électriques, progressent plus fortement en Occitanie qu'en France métropolitaine

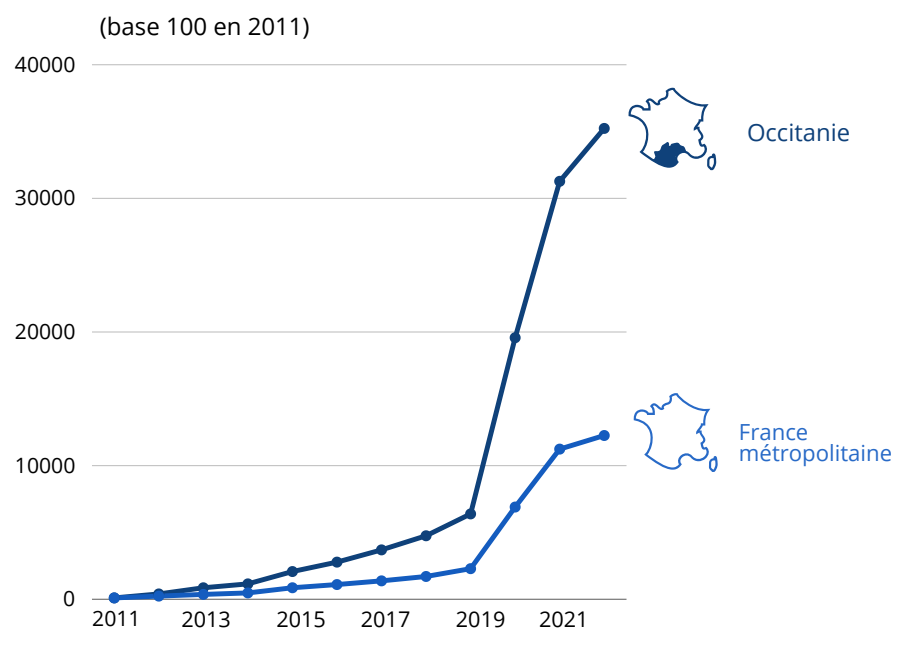

Évolution du nombre de voitures hybrides rechargeables ou électriques y compris à hydrogène

12 CONSOMMATION ET PRODUCTION RESPONSABLES

Plus de la moitié des déchets collectés sont des ordures ménagères

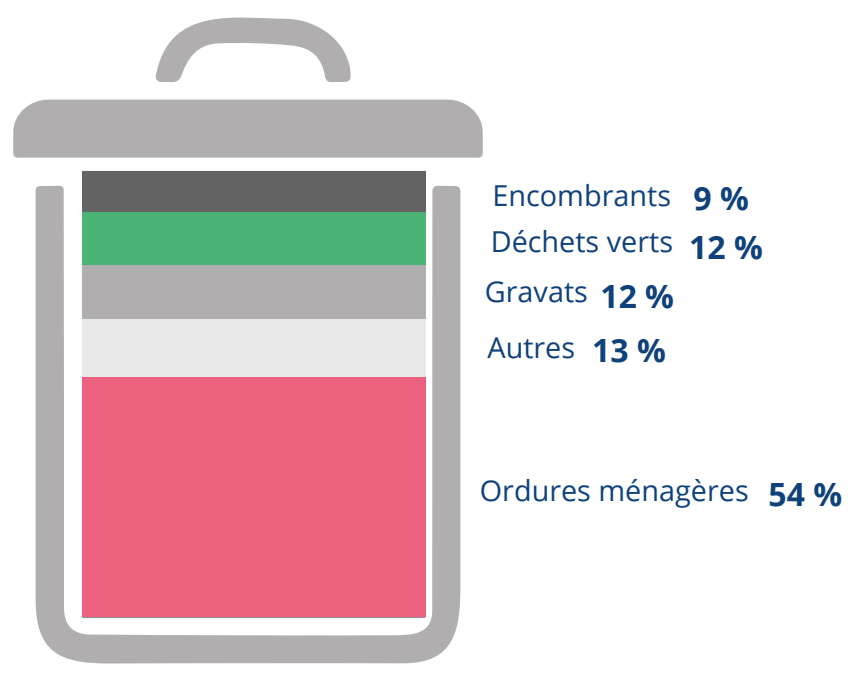

Répartition des déchets ménagers et assimilés collectés en Occitanie en 2021

Pour en savoir plus :
" Le développement durable en Occitanie - Tableau de bord / Édition 2024 ", Insee Dossier Occitanie n° 24, juillet 2024.

Service Presse
medias-occitanie@insee.fr
05.61.36.62.85

Réseaux sociaux
Twitter.com/inseeoccitanie