

En recul sur la dernière décennie, la fécondité du Centre-Val de Loire reste supérieure à la moyenne française

Insee Analyses Centre-Val de Loire n°103 – Novembre 2023

Au 1er janvier 2023, la population du Centre-Val de Loire, relativement constante ces dernières années, est estimée à 2 572 280 habitants. Le solde migratoire, redevenu positif depuis 2018, ne suffit pas à compenser le déficit naturel qui continue de se creuser. Malgré une légère baisse en 2022, l'évolution des décès s'inscrit en effet dans une tendance à la hausse sur la dernière décennie, tandis que le nombre des naissances recommence à diminuer après un léger rebond en 2021. La baisse des naissances en 2022 est cependant moindre qu'au niveau national grâce à une fécondité qui, bien qu'en recul lors de la dernière décennie, reste plus élevée : avec 1,87 enfant par femme contre 1,76 en France métropolitaine, la région Centre-Val de Loire est la 2^e région métropolitaine la plus féconde. En particulier l'Eure-et-Loir, avec 2,07 enfants par femme, est le seul département de la région à atteindre le seuil de renouvellement des générations et se classe 4^e département métropolitain le plus fécond. Cette fécondité supérieure se retrouve notamment aux jeunes âges, mais ne permet pas de compenser la diminution notable du nombre de femmes en âge d'avoir des enfants.

La population régionale se stabilise depuis 2014



La population augmente régulièrement
chaque année en **Indre-et-Loire**
et dans le **Loiret**



Mais décroît dans **l'Eure-et-Loir**,
le Loir-et-Cher, **le Cher** et **l'Indre**



La population de la France métropolitaine
continue d'augmenter depuis 2014 :
+0,3 % par an

Le déficit naturel continue à se creuser

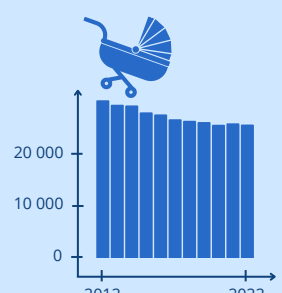

25 380
naissances
en 2022

 **-0,9 %** par rapport à 2021
-2,2 % en France métropolitaine



28 750
décès
en 2022

 **-0,6 %** par rapport à 2021
+0,8 % en France métropolitaine

2^e région métropolitaine la plus féconde



1,87
enfant par femme
en 2022

1,76 enfant par femme
en France métropolitaine

L'espérance de vie demeure élevée

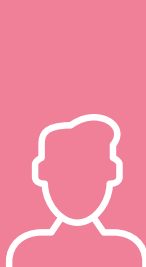

79 ans
+0,5 an en 10 ans



85,2 ans
+0,3 an en 10 ans



Espérance de vie à la naissance en 2022

Le vieillissement de la population se poursuit



23,8 %
de la population est âgée
de 65 ans ou plus
au 1^{er} janvier 2023

+4,1 points en 10 ans



23,0 %
de la population est âgée
de moins de 20 ans
au 1^{er} janvier 2023

-0,9 point en 10 ans

Sources : Insee, estimations de population au 1^{er} janvier 2023, statistiques de l'état civil (données provisoires pour 2022).

Pour en savoir plus :

Lien vers l'étude :

O. Diel, C. Formont (Insee), « **La fécondité du Centre-Val de Loire se stabilise en 2022 et reste supérieure à la moyenne française** », Insee Analyses Centre-Val de Loire n°103, novembre 2023