

JOURNÉE INTERNATIONALE DES DROITS DES FEMMES 2023

PRÉNOM FÉMININ LE PLUS DONNÉ À LA NAISSANCE EN NORMANDIE



Jade

ESPÉRANCE DE VIE À LA NAISSANCE EN NORMANDIE



84,3 ans



78,0 ans

FONCTION PUBLIQUE

En Normandie, 2 salariés de la fonction publique sur 3 sont des femmes.

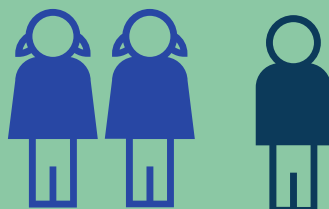

Insee Analyses Normandie n°105 - juillet 2022

EMPLOIS SUPERIEURS

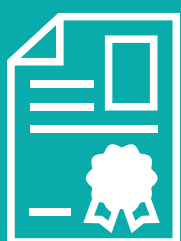

En Normandie, les femmes occupant un emploi de cadres et de chefs d'entreprise à contenu intellectuel, décisionnel ou technique élevé sont davantage diplômées que les hommes : 92 % d'entre elles ont le bac ou plus contre 85 % de leurs homologues masculins.

Insee Analyses Normandie n°110 - janvier 2023

EMPLOI ET CHÔMAGE

Les Normandes sont plus souvent sans emploi mais moins au chômage de longue durée que les hommes.

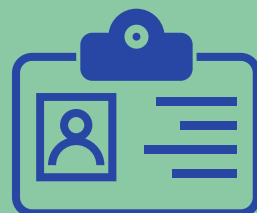

Insee Analyses Normandie n°108 - octobre 2022

PAUVRETÉ



Un tiers des familles monoparentales normandes vit sous le seuil de pauvreté, la personne de référence étant une femme dans huit cas sur dix.

Insee Dossier n°21 - février 2022

ELECTIONS

20 %

des Normandes ne se sont pas rendues aux urnes en 2022 (15 % chez les hommes).



Insee Flash Normandie n°124 - novembre 2022

[insee.fr](https://www.insee.fr)



Mesurer pour comprendre

Contact presse **Jérémy SIMON**
06 60 55 37 70 • communication-normandie@insee.fr
Suivez-nous sur **Twitter@InseeNormandie**