

L'espace rural du département de la Haute-Garonne

► À retenir

- 325 000 Haut-Garonnais vivent dans l'espace rural, c'est-à-dire dans une commune peu dense ou très peu dense, soit un habitant du département sur quatre.
- 80 % d'entre eux vivent dans des communes rurales sous influence du pôle toulousain.
- Dans celles-ci, la croissance de la population entre 2008 et 2018 est plus dynamique que dans l'espace urbain.
- Sur la période récente, l'espace rural de la Haute-Garonne gagne des emplois, grâce au fort développement du tertiaire dans le rural sous influence de Toulouse.
- L'espace rural hors influence du pôle toulousain, proche des Pyrénées, est attractif, mais perd des emplois.

En Haute-Garonne, 501 communes sur 586 (85 %) sont situées dans l'espace rural ► **figure 1**. En 2018, 325 000 Haut-Garonnais résident dans le rural, soit 24 % de la population du département. La Haute-Garonne est le seul département d'Occitanie considéré comme principalement urbain, à l'image de 12 autres départements de France.

Une démographie aussi dynamique dans l'espace rural que dans l'espace urbain

Depuis 1982, la population de l'espace rural de Haute-Garonne a augmenté de 68 %, rythme équivalent à celui de l'espace urbain. Sur la période récente, entre 2008 et 2018, la population de l'espace rural continue de croître au même rythme que la population de l'urbain. Mais contrairement à cette dernière, la population de l'espace rural doit sa croissance surtout à l'attractivité du territoire, même si les naissances sont légèrement plus nombreuses que les décès ► **figures 2 et 3**. Ainsi, durant l'année 2016, 17 100 personnes se sont installées dans l'espace rural de Haute-Garonne et 13 200 l'ont quitté, en provenance ou à destination de l'espace urbain ou d'un autre département de France. Les échanges de population sont souvent de proximité puisque plus de la moitié des flux migratoires se font avec les communes urbaines du département. Dans ces échanges de proximité, l'espace rural haut-garonnais gagne des habitants ► **figure 4**.

La moitié des ménages de l'espace rural sont des couples avec enfants

En 2017, dans l'espace rural de Haute-Garonne, la moitié des habitants ont plus de 43 ans, soit 7 ans de plus que dans l'espace urbain, particulièrement jeune avec la métropole toulousaine. À partir de 37 ans, les adultes sont sur représentés dans l'espace rural par rapport à l'espace urbain. Par ailleurs, 19 % des habitants ont 65 ans ou plus, proportion moindre qu'en moyenne dans l'espace rural français ► **figure 5**.

En Haute-Garonne, la moitié des ménages de l'espace rural sont des couples avec enfants (12 points de plus que dans l'urbain), alors que la part des couples sans enfants est à peu près équivalente dans les deux types d'espace. Au total, trois ménages sur quatre résidant dans le rural sont des couples avec ou sans enfants. Les personnes seules et les familles monoparentales sont moins représentées dans le rural ► **figure 6**. À l'inverse de ce qu'on observe habituellement dans les espaces ruraux, les employés sont plus présents dans

► 1. L'espace rural de la Haute-Garonne

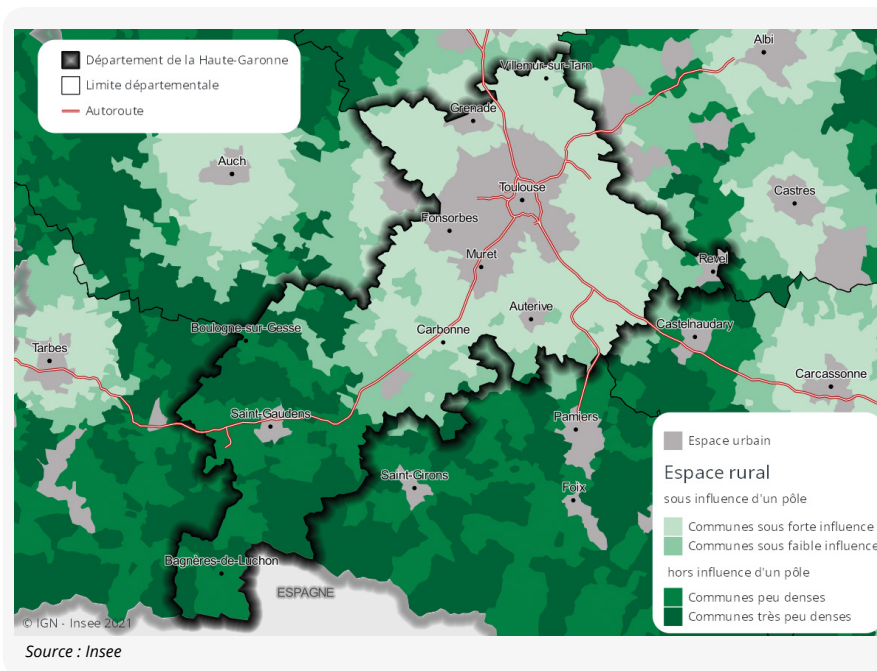

l'espace rural haut-garonnais que dans l'urbain. C'est aussi le cas, comme souvent dans le rural, des agriculteurs, des ouvriers et des artisans, commerçants et chefs d'entreprise. Mais c'est l'inverse pour les professions intermédiaires, et surtout pour les cadres, particulièrement nombreux dans l'espace urbain toulousain ► [figure 7](#).

L'espace rural haut-garonnais est peu autonome en emplois

L'espace rural de la Haute-Garonne offre 52 emplois pour 100 actifs occupés qui y résident. Ainsi, de nombreux habitants de l'espace rural haut-garonnais travaillent hors de ce territoire, soit dans l'espace urbain soit dans un autre département. L'emploi est concentré dans l'importante

agglomération toulousaine mais aussi dans d'autres communes urbaines telles Saint-Gaudens, Revel, Grenade qui constituent des pôles d'emploi secondaires. D'ailleurs, en trente-cinq ans, entre 1982 et 2017, l'emploi progresse moins vite dans l'espace rural que dans l'urbain, alors que la population y augmente aussi rapidement, sous l'effet de l'étalement urbain, évolutions caractéristiques d'un espace rural qui se « résidentialise ». En complément, dans celui-ci, 10 % de la population active se déclare au chômage, soit 4 points de moins que la population active urbaine du département.

Sur la période récente (2007-2017), la croissance de l'emploi est cependant équivalente entre les deux espaces (+ 14 %). Dans le rural, la création

d'emplois dans le secteur tertiaire compense largement les pertes dans l'agriculture, la construction ou l'industrie. Elle est d'ailleurs plus dynamique que dans l'espace l'urbain.

L'espace rural de la Haute-Garonne compte 75 000 emplois en 2017, soit seulement 12 % de l'emploi du département. L'agriculture, la construction et le secteur tertiaire non marchand sont plus présents dans l'espace rural que dans l'urbain. En revanche, l'industrie et surtout le tertiaire marchand offrent relativement moins d'emplois dans le rural. Particularité de la Haute-Garonne, les activités de la sphère productive sont moins importantes dans le rural que dans l'urbain, en lien avec la forte implantation de l'industrie aéronautique dans ce dernier ► [figures 10 et 11](#). ●

► 80 % des habitants du rural vivent sous influence du pôle toulousain

L'espace rural haut-garonnais est multiforme, il comprend plusieurs catégories de territoires, plus ou moins éloignées des principaux pôles d'emploi. Ainsi, parmi ses 501 communes, 278 sont sous l'influence du pôle toulousain. Elles accueillent 80 % de la population de l'espace rural du département. Ces communes sous influence toulousaine constituent l'espace rural le plus dynamique de la région en matière de population et d'emploi.

Ainsi, les communes sous forte influence du pôle voient leur population augmenter de 1,6 % par an entre 2008 et 2018, celles sous faible influence de 0,9 % par an. La démographie est davantage atone dans le reste du rural haut-garonnais.

En dix ans, l'emploi diminue dans les communes hors influence du pôle toulousain, alors qu'il augmente fortement dans celles sous influence de ce pôle, notamment lorsque cette influence est forte (+ 22 % entre 2007 et 2017, soit 8 points de plus que dans l'urbain). Dans tous les types d'espaces, l'emploi tertiaire, marchand ou non, se développe. Mais le rythme de croissance du tertiaire, très élevé dans les communes sous influence du pôle de Toulouse, est insuffisant dans le rural hors influence pour compenser les pertes d'emploi des autres secteurs.

Aussi les deux tiers des emplois de l'espace rural se situent dans les communes sous forte influence du pôle toulousain. Dans celles-ci, les commerces et services marchands offrent relativement plus d'emplois que dans les autres types d'espaces ruraux. Au total, dans l'espace rural haut-garonnais, le secteur tertiaire, marchand ou non, concentre trois emplois sur quatre, excepté dans les communes très peu denses hors influence du pôle, où l'agriculture reste très présente.

En lien avec ce poids du tertiaire et étant donné la présence en son sein du pôle d'emploi secondaire de Bagnères-de-Luchon, l'espace rural peu dense hors influence d'un pôle apparaît comme relativement autonome en matière d'emploi : il offre 86 emplois pour 100 actifs occupés résidents. À l'inverse, les communes sous faible ou forte influence d'un pôle d'une part, et les communes très peu denses hors influence d'un pôle d'autre part, offrent un nombre très limité d'emplois au regard de la population d'actifs y résidant, respectivement 54, 48 et 41 emplois offerts pour 100 actifs occupés résidents.

► 2. Population de l'espace rural

Haute-Garonne	Nombre de communes	Population 2018		Taux de variation annuel moyen de la population 2008-2018 (%)		
		Effectif	Part (%)	Ensemble	dû au solde naturel	dû au solde migratoire apparent
Espace rural	501	325 451	23,6	+ 1,2	+ 0,3	+ 1,0
Hors influence d'un pôle	223	63 817	4,6	+ 0,1	- 0,5	+ 0,6
<i>dont très peu dense</i>	107	14 193	1	+ 0,3	- 0,4	+ 0,7
<i>dont peu dense</i>	116	49 624	3,6	+ 0,0	- 0,6	+ 0,6
Sous influence d'un pôle	278	261 634	18,9	+ 1,5	+ 0,5	+ 1,1
<i>dont sous faible influence</i>	69	33 504	2,4	+ 0,9	+ 0,0	+ 0,9
<i>dont sous forte influence</i>	209	228 130	16,5	+ 1,6	+ 0,5	+ 1,1
Espace urbain	85	1 055 221	76,4	+ 1,3	+ 0,7	+ 0,6
Ensemble	586	1 380 672	100	+ 1,3	+ 0,6	+ 0,7

Note : Les taux de variation sont arrondis au plus près de leurs valeurs réelles. La somme des taux dus aux soldes naturel et migratoire peut être de fait légèrement différente du taux de variation de la population.

Sources : Insee, recensements de la population de 2008 et 2018, état civil

► 3. Évolution de la population de l'espace rural (indice base 100 en 1982)

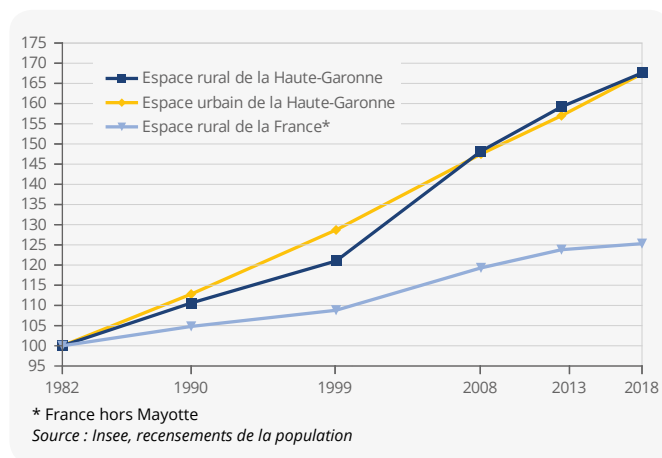

► 4. Flux migratoires de l'espace rural durant l'année 2016

	Arrivées en provenance de...	Départs vers...	Solde
Espace urbain de la Haute-Garonne	10 525	7 082	+ 3 443
Autres départements (hors Mayotte)	6 541	6 156	+ 385
France (hors Mayotte)	17 066	13 238	+ 3 828
Étranger	792	nd	nd

nd : non-disponible

Lecture : 10 525 personnes en provenance de l'espace urbain haut-garonnais viennent s'installer dans l'espace rural haut-garonnais durant l'année 2016. Et 7 082 font le mouvement inverse, d'où un solde positif de 3 443 personnes en faveur de l'espace rural.

Source : Insee, recensement de la population 2017

► 5. Répartition par âge de la population de l'espace rural en 2017

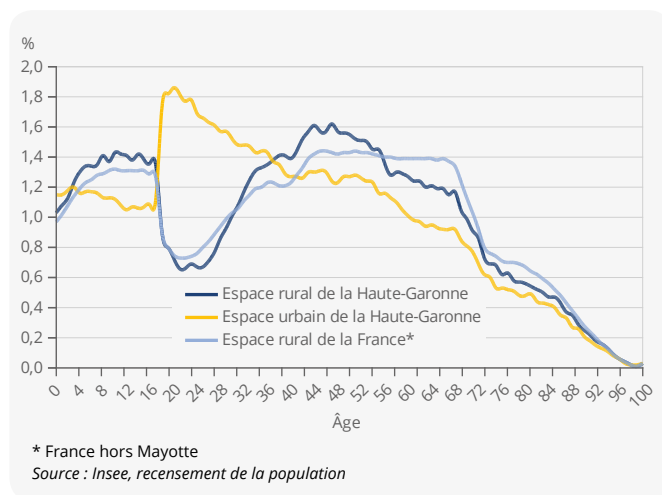

► 6. Répartition des ménages selon le mode de cohabitation en 2017

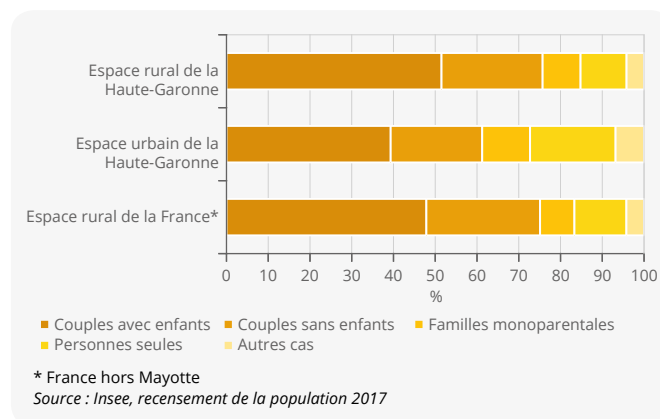

► 7. Répartition des actifs en emploi au lieu de résidence selon la catégorie socio-professionnelle en 2017

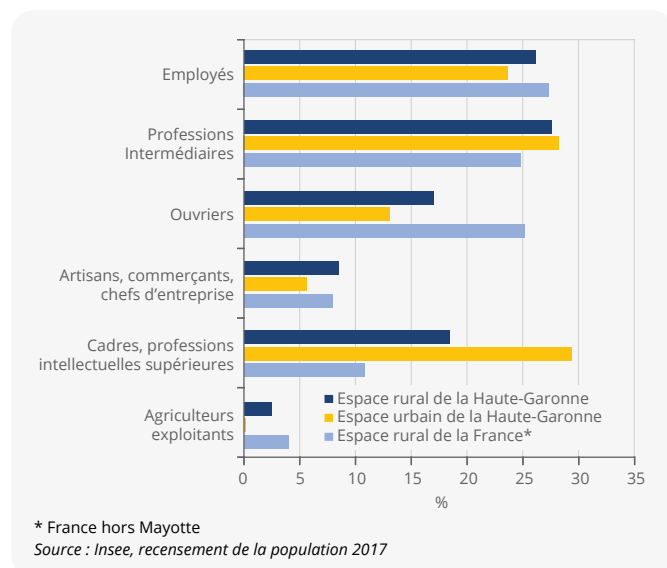

► 8. Évolutions de l'emploi de l'espace rural (indice base 100 en 1982)

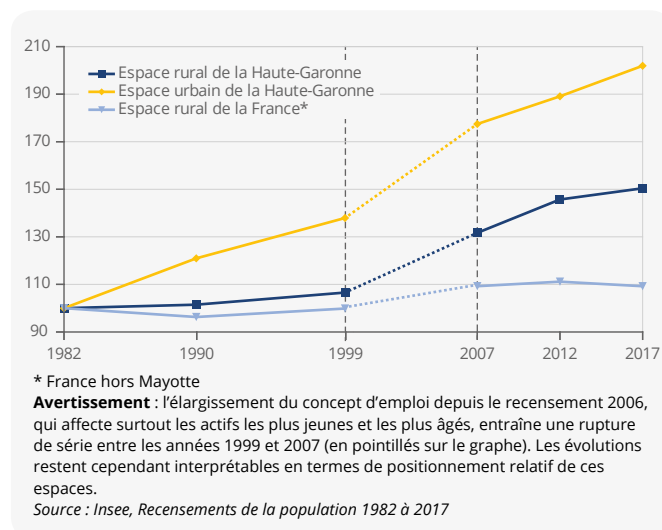

► 9. Marché du travail en 2017

Haute-Garonne	Population active totale	Répartition de la population active (%)			Nombre d'emplois pour 100 actifs occupés *	
		Actifs ayant un emploi	Salariés	Non-salariés		Chômeurs
Espace rural	157 173	89,9	75,2	14,7	10,1	52,2
Hors influence d'un pôle	27 180	87,5	68,9	18,6	12,5	75,4
<i>dont très peu dense</i>	6 233	88,6	64,9	23,7	11,4	41,5
<i>dont peu dense</i>	20 948	87,2	70,1	17,1	12,8	85,7
Sous influence d'un pôle	129 992	90,4	76,5	13,9	9,6	47,5
<i>dont sous faible influence</i>	15 584	87,4	70,3	17,1	12,6	54,0
<i>dont sous forte influence</i>	114 408	90,8	77,3	13,5	9,2	46,7
Espace urbain	527 975	86,2	76,1	10,1	13,8	121,6
Ensemble	685 147	87,0	75,9	11,1	13,0	105,2

* Rapport entre le nombre d'emplois au lieu de travail et le nombre d'actifs occupés au lieu de résidence. Ainsi, pour 100 actifs occupés résidents de l'espace rural, celui-ci offre 52,2 emplois.
Source : Insee, recensement de la population 2017

► 10. Répartition de l'emploi au lieu de travail par grand secteur et sphère d'activité en 2017

Haute-Garonne	Nombre d'emplois	Répartition de l'emploi (%)					Répartition par sphère d'activité (%)	
		Agriculture	Industrie	Construction	Tertiaire marchand	Tertiaire non marchand	Présentielle	Productive
Espace rural	75 227	6,0	10,0	9,3	41,7	33,0	67,5	32,5
Hors influence d'un pôle	18 037	7,1	11,2	9,5	37,9	34,3	74,4	25,6
<i>dont très peu dense</i>	2 438	24,4	10,5	14,7	29,4	20,9	53,7	46,3
<i>dont peu dense</i>	15 598	4,4	11,4	8,7	39,2	36,4	77,6	22,4
Sous influence d'un pôle	57 190	5,6	9,6	9,2	43,0	32,6	65,3	34,7
<i>dont sous faible influence</i>	7 763	10,7	7,3	7,9	33,7	40,5	70,3	29,7
<i>dont sous forte influence</i>	49 427	4,8	10,0	9,4	44,4	31,4	64,5	35,5
Espace urbain	552 713	0,3	11,6	5,9	52,3	30,0	60,8	39,2
Ensemble	627 940	0,9	11,4	6,3	51,1	30,4	61,6	38,4

Source : Insee, recensement de la population 2017

► 11. Évolution de l'emploi au lieu de travail par grand secteur d'activité

Haute-Garonne	Emploi 2017			Évolution de l'emploi 2007-2017 (%)				
	Effectif	Part (%)	Ensemble	Agriculture	Industrie	Construction	Tertiaire marchand	Tertiaire non marchand
Espace rural	75 227	12,0	+ 14,2	- 9,9	- 7,2	- 8,4	+ 27,3	+ 21,3
Hors influence d'un pôle	18 037	2,9	- 2,7	- 20,1	- 5,0	- 18,8	+ 1,3	+ 3,7
<i>dont très peu dense</i>	2 438	0,4	- 7,0	- 20,4	- 7,6	- 8,2	+ 0,4	+ 4,1
<i>dont peu dense</i>	15 598	2,5	- 2,0	- 19,6	- 4,6	- 21,1	+ 1,4	+ 3,7
Sous influence d'un pôle	57 190	9,1	+ 20,9	- 5,1	- 8,0	- 4,4	+ 37,0	+ 28,5
<i>dont sous faible influence</i>	7 763	1,2	+ 12,1	- 6,4	- 31,7	+ 2,3	+ 31,6	+ 19,7
<i>dont sous forte influence</i>	49 427	7,9	+ 22,4	- 4,6	- 4,3	- 5,2	+ 37,7	+ 30,5
Espace urbain	552 713	88,0	+ 13,8	- 13,5	- 2,4	+ 6,7	+ 19,1	+ 14,0
Ensemble	627 940	100,0	+ 13,8	- 10,7	- 2,9	+ 3,7	+ 19,8	+ 14,9

Source : Insee, recensements de la population 2007 et 2017