Toulouse, le 30 octobre 2017

COMMUNIQUÉ DE PRESSE

L'Insee Occitanie vient de mettre en ligne sur le site insee.fr

L'essentiel des zonages en Occitanie

La population des principaux zonages

L'essentiel des zonages permet de visualiser les principaux zonages de la région Occitanie qu'ils soient administratifs, d'étude (zones d'emploi, bassins de vie, unités urbaines…) ou d'action publique (intercommunalités 2017 et parcs naturels régionaux).

En plus des cartes, la publication fournit, pour chaque zone, des indicateurs de superficie et de population issus des recensements de la population 2014 et 2009.

Un exemple : le zonage en aires urbaines

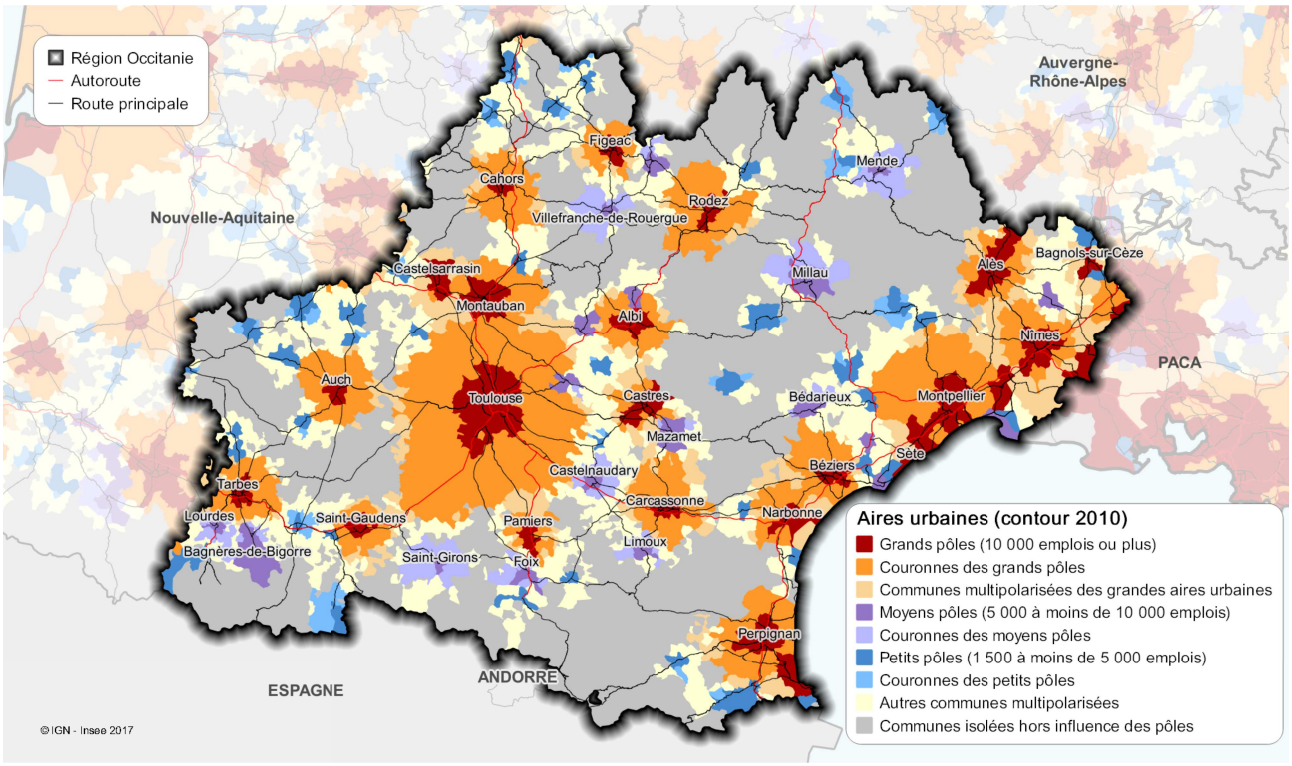

Tous les autres zonages sur le site Internet de l'Insee à l'adresse suivante : www.insee.fr/fr/statistiques/2646514

Contacts : *Madeleine Cambounet - Michèle Brosse ☎ : 05 61 36 62 85* ***mél*** *: medias-occitanie@insee.fr*