

## Zone d'attraction : Soissons

### Poids de la zone dans le nombre de lycéens en 2013

|                     |       |
|---------------------|-------|
| Nombre              | 4 160 |
| % du total régional | 5,7   |
| Nombre de sites     | 12    |

Sources : Rectorat d'Amiens, base élèves 2013; Draaf de Picardie, Service régional de la formation et du développement, base élèves 2013

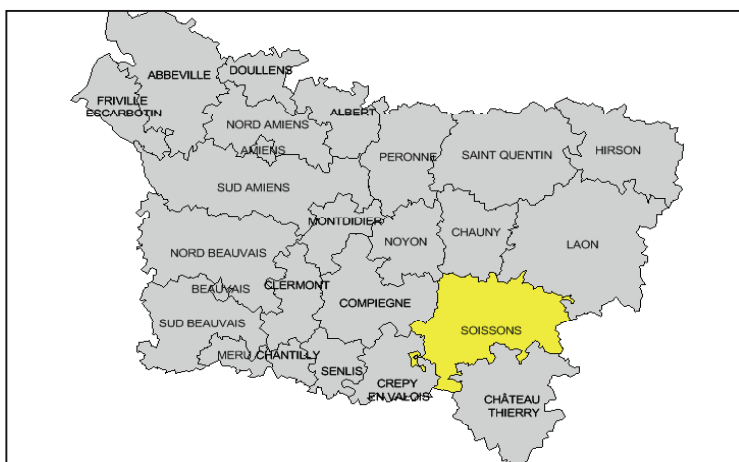

### Évolution du nombre de lycéens dans la zone à l'horizon 2040 selon le scénario démographique

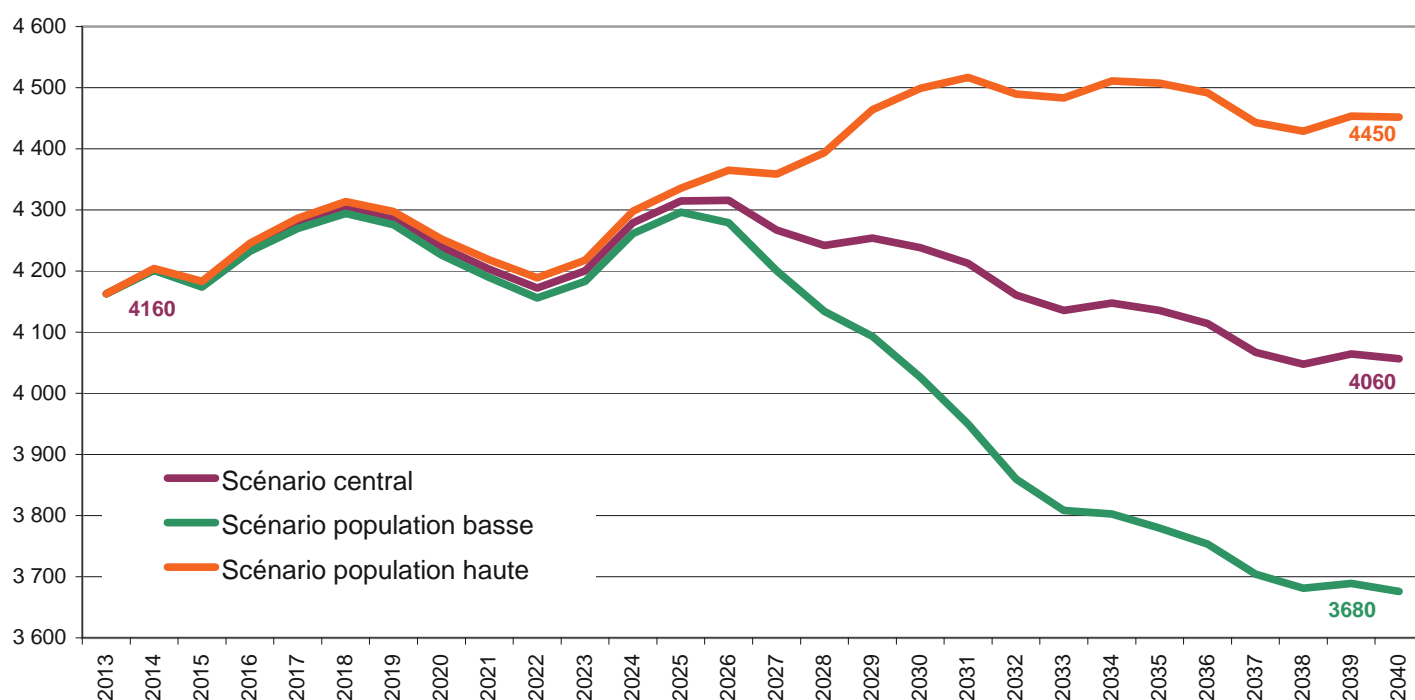

Sources : Rectorat d'Amiens, base élèves 2013; Draaf de Picardie, Service régional de la formation et du développement, base élèves 2013; Insee, modèle Omphale 2010

### Évolution projetée des effectifs de lycéens résidant dans la zone selon le scénario démographique

|                           | 2013  | 2025  | 2040  | Évolution annuelle moyenne 2013-2025 (%) | Évolution totale 2013-2025 (effectif) | Évolution annuelle moyenne 2013-2040 (%) | Évolution totale 2013-2040 (effectif) |
|---------------------------|-------|-------|-------|--|---------------------------------------|--|---------------------------------------|
| Scénario central          | 4 160 | 4 310 | 4 060 | 0,3                                      | 150                                   | -0,1                                     | -100                                  |
| Scénario population basse | 4 160 | 4 300 | 3 680 | 0,3                                      | 140                                   | -0,5                                     | -480                                  |
| Scénario population haute | 4 160 | 4 330 | 4 450 | 0,3                                      | 170                                   | 0,2                                      | 290                                   |

Sources : Rectorat d'Amiens, base élèves 2013; Draaf de Picardie, Service régional de la formation et du développement, base élèves 2013; Insee, modèle Omphale 2010

## Travaux d'aménagement inscrits au Programme Prévisionnel d'Investissements 2013 - 2015

| Etablissement   | Intitulé des travaux  | Descriptif des travaux   |
|---|---|--|
| <b>LYCEES D'ENSEIGNEMENT GENERAL ET TECHNOLOGIQUE - LYCEES D'ENSEIGNEMENT PROFESSIONNEL</b> |   |  |
| <b>LA FERTE MILLION</b>   |   |  |
| CHÂTEAU POTEL   | Renouvellement des châssis et fenêtres des bâtiments d'enseignement   | • Continuité du programme d'économie d'énergie.  |
|   | Restructuration et extension des ateliers de maintenance agricole   |  |
|   | Désamiantage des sols   |  |
| <b>SOISSONS</b>   |   |  |
| GERARD DE NERVAL  | Achèvement de la rénovation et amélioration du bilan énergétique  | <ul style="list-style-type: none"> <li>• Isolation par l'extérieur des façades dégradées,</li> <li>• Résolution des problèmes d'infiltration au droit des menuiseries extérieures,</li> <li>• Réparation des stores extérieurs,</li> <li>• Renforcement de l'isolation des toitures,</li> <li>• Finition du traitement des circulations et des cages d'escalier,</li> <li>• Légère réhabilitation générale.</li> </ul> |
| GERARD DE NERVAL<br>CAMILLE CLAUDEL   | Construction d'un gymnase pour les deux établissements  | <ul style="list-style-type: none"> <li>• Gymnase,</li> <li>• Mur d'escalade.</li> <li>• Chaufferie</li> </ul>  |
| CAMILLE CLAUDEL   | Restructuration de l'internat, isolation des logements et rénovation de la cour   |  |
| LE CORBUSIER  | Restructuration et réhabilitation des ateliers  | <ul style="list-style-type: none"> <li>• Redéploiement des formations sur les surfaces existantes suite au départ de la section MV,</li> <li>• Voir problème qualité de l'air pour l'atelier maçonnerie,</li> <li>• Isolation, étanchéité et bardage.</li> </ul>   |
| LEONARD DE VINCI  | Reconstruction de la cuisine centrale et réhabilitation de la cuisine satellite du lycée Léonard de Vinci et réhabilitation de la cuisine satellite du lycée Gérard de Nerval |  |
|   | Isolation des réseaux enterrés de chauffage en vue d'économies d'énergie  | <ul style="list-style-type: none"> <li>• Les réseaux enterrés présentent des déperditions très importantes,</li> <li>• Remplacement des CTA.</li> </ul>  |
|   | Problème de vétusté du bâtiment H.  |  |

Sources : Conseil Régional de Picardie, Programme Prévisionnel des Investissements (PPI) 2013 - 2015

## Sites d'enseignement général, technologique, professionnel ou agricole de la zone

| Commune   | Secteur | Sigle            | Nom                        | Effectifs |
|---|---------|------------------|----------------------------|-----------|
| <b>SITES D'ENSEIGNEMENT GENERAL, TECHNOLOGIQUE OU PROFESSIONNEL</b> |         |                  |                            |           |
| COUVRELLES  | PRIVE   | ECP PR           | D HOTELLERIE-DOSNON        | 13        |
| LA FERTE-MILON  | PUBLIC  | LP LYC METIER    | -                          | 250       |
| SOISSONS  | PUBLIC  | LP               | CAMILLE CLAUDEL            | 399       |
| SOISSONS  | PUBLIC  | LGT              | GERARD DE NERVAL           | 1 073     |
| SOISSONS  | PUBLIC  | LPO LYC METIER   | LE CORBUSIER               | 550       |
| SOISSONS  | PUBLIC  | LPO LYC METIER   | LEONARD DE VINCI           | 782       |
| SOISSONS  | PUBLIC  | EXP              | MICRO-LYCÉE DE SOISSONS    | 12        |
| SOISSONS  | PRIVE   | LGT PR           | SAINT REMY                 | 549       |
| SOISSONS  | PRIVE   | LP PR METIER     | ST VINCENT DE PAUL         | 421       |
| SOISSONS  | PRIVE   | LGT PR METIER    | ST VINCENT DE PAUL         | 158       |
| VILLERS-COTTERETS   | PUBLIC  | LGT              | LYCEE EUROPEEN             | 627       |
| <b>SITES D'ENSEIGNEMENT AGRICOLE</b>                                |         |                  |                            |           |
| AMBLENY   | PRIVE   | MAISON FAMILIALE | MFREO DE LA VALLÉE DU RETZ | 138       |

Sources : Rectorat d'Amiens, base élèves 2014; Draaf de Picardie, Service régional de la formation et du développement, base élèves 2014

## Filières de formation dispensées dans la zone

| Libellé Formation   | Effectifs |
|---|-----------|
| <b>Enseignement Général, Technologique ou Professionnel</b> |           |
| 3EME PREPA PRO  | 36        |
| 2ND GENE ET TECHNO : DETERMINATION                          | 872       |
| CAP AGENT POLYVALENT DE RESTAURATI                          | 19        |
| CAP ASS. TECH. MILIEUX FAMIL.COLLECT                        | 29        |
| CAP CONSTRUCTEUR BOIS                                       | 21        |
| CAP COUVREUR  | 21        |
| CAP EEMPL.VENTE:PRDTS EQUIPMTS COURANTS                     | 14        |
| CAP EMPLOYE COMMERCE MULTISPECIALITES                       | 29        |
| CAP FLEURISTE   | 43        |
| CAP INSTALLATEUR THERMIQUE                                  | 28        |
| CAP MACON   | 27        |
| CAP MENUISIER FABRICT MEN MOB AGENCM                        | 26        |
| CAP METIERS DE LA MODE-VÊTEMENT FLOU                        | 22        |
| CAP PEINTRE-APPLICATEUR DE REVETEMEN                        | 19        |
| CAP SERRURIER METALLIER                                     | 24        |
| CAP SERVICES HÔTELIERS                                      | 1         |
| CAPA PROD-HORTICOLE FLORALE LEGUMIERE                       | 25        |
| CAPA TRAVAUX PAYSAGERS                                      | 24        |
| BAC PRO ACC.SOINS-S.PERS. OPT.A DOMICILE                    | 50        |
| BAC PRO ACC.SOINS-S.PERS. OPT.EN STRUCTUR                   | 99        |
| BAC PRO ACCUEIL -RELATION CLIENTS USAGERS                   | 107       |
| BAC PRO AMENAGEMENTS PAYSAGERS                              | 28        |
| BAC PRO ART.& MET.ART:COM.VIS.VIS.PLURI-M                   | 87        |
| BAC PRO COMMERC. SERVICES EN RESTAURATION                   | 71        |
| BAC PRO COMMERCE  | 69        |
| BAC PRO CUISINE   | 99        |
| BAC PRO ELECTROTEC. ENERG. EQUIP.COMMUNI                    | 68        |
| BAC PRO GESTION-ADMINISTRATION                              | 112       |
| BAC PRO LOGISTIQUE  | 7         |
| BAC PRO MAINT.MATERIELS OPT.A AGRICOLES                     | 28        |
| BAC PRO MAINT.MATERIELS OPT.B TP MANUTEN                    | 27        |
| BAC PRO MAINT.VEHIC.AUTO : VOIT.PARTICUL                    | 52        |
| BAC PRO MAINT.VEHIC.AUTO. : VEHIC.INDUST                    | 27        |
| BAC PRO MAINT.VEHIC.OPTA VOIT.PARTICUL.                     | 31        |
| BAC PRO MAINT.VEHIC.OPTB VEHIC.TRANS.ROUT                   | 20        |
| BAC PRO MAINTENANCE EQUIPEMENTS INDUST.                     | 36        |
| BAC PRO NATURE JARDIN PAYSAGE FORET                         | 23        |
| BAC PRO OPTIQUE LUNETTERIE                                  | 72        |
| BAC PRO TECH.CHAUDRONNERIE INDUSTRIELLE                     | 34        |
| BAC PRO TECHN. ETUDES BAT.A ETUDES & ECO.                   | 23        |
| BAC PRO TECHN.INSTALL.SYST.ENERG.CLIMATI                    | 42        |
| BAC PRO TECHNICIEN BAT. : ORG.REAL.GROS O                   | 40        |
| BAC PRO TECHNICIEN CONSTRUCTEUR BOIS                        | 41        |

| Libellé Formation                                    | Effectifs |
|--|-----------|
| BAC PRO TECHNICIEN D'USINAGE                         | 33        |
| BAC PRO TECHNICIEN MODELEUR                          | 30        |
| BAC PRO VENTE (PROSPECT.NEGO.SUIV.CLIENT             | 32        |
| BAC ECONOMIQUE ET SOCIAL                             | 409       |
| BAC LITTERAIRE                                       | 211       |
| BAC SCIENTIFIQUE SCIENCES DE L'INGENIEUR             | 47        |
| BAC SCIENTIFIQUE SVT                                 | 494       |
| BAC TECHNO GESTION ET FINANCE                        | 16        |
| BAC TECHNO HOTELLERIE                                | 67        |
| BAC TECHNO MERCATIQUE (MARKETING)                    | 37        |
| BAC TECHNO RESSOUR. HUMAINES & COMMUNICATION         | 20        |
| BAC TECHNO SC. & TECHNO. MANAGEMENT GESTION          | 85        |
| BAC TECHNO ST2S SC. & TECHNO. SANTE & SOCIAL         | 51        |
| BAC TECHNO STD2A SC.& TEC.DESIGN-ARTS APPLIQ         | 55        |
| BAC TECHNO STI2D ENERGIES ET ENVIRONNEMENT           | 26        |
| BAC TECHNO STI2D INNOV.TECHNO. ECO CONCEPT.          | 45        |
| BAC TECHNO SYSTEMES D'INFORMATION DE GESTION         | 30        |
| BTS ASSISTANT DE MANAGER                             | 13        |
| BTS ASSURANCE  | 13        |
| BTS CLASSE DE MISE A NIV:HOTEL.RESTAUR.              | 18        |
| BTS CLASSE DE MISE A NIVEAU:ARTS APPLI.              | 25        |
| BTS COMMUNICATION                                    | 48        |
| BTS COMPTA. GESTION DES ORGANISATION                 | 52        |
| BTS CONCEPT.& REAL.CHAUDRONNERIE IND.                | 17        |
| BTS CONCEPT.ET REAL.SYST.AUTOMATIQUES                | 29        |
| BTS DESIGN GRAPH. OP.COM.MED IMPRIMES                | 47        |
| BTS HOTEL.RESTAUR.OP_A: GESTION HOTEL                | 10        |
| BTS HOTEL.RESTAUR.OP_B: ARTS CULINAIR                | 16        |
| BTS HOTELLERIE RESTAURATION AN.COMMUM                | 29        |
| BTS MANAGEMENT UNITES COMMERCIALES                   | 93        |
| DCG COMPTABILITE ET GESTION                          | 61        |
| ENSGT GEN 1ER CYCL:UNITE PEDAGO.D'INTEGRATION        | 5         |
| PDIV3 PREPA. ECOLE D'INFIRMIERE                      | 47        |
| <b>Enseignement Agricole</b>                         |           |
| CYCLE ORIENTATION COLLÈGE 2/2-CLASSE DE 3ÈME DE L'EA | 20        |
| SECONDE PRO 1/1-SERV PERS ET TERRITOIRES             | 27        |
| CAPA 1/2-SERVICES EN MILIEU RURAL                    | 24        |
| CAPA 2/2-SERVICES EN MILIEU RURAL                    | 16        |
| BAC PRO 1/2-SERV PERS TERRITOIRES                    | 26        |
| BAC PRO 2/2-SERV PERS TERRITOIRES                    | 25        |

Sources : Rectorat d'Amiens, base élèves 2014; Draaf de Picardie, Service régional de la formation et du développement, base élèves 2014