

UN TASSEMENT DE L'EXCÉDENT DES NAISSANCES SUR LES DÉCÈS

Au 1^{er} janvier 2012, 1 851 000 personnes résident en Haute-Normandie. La population haut-normande augmente peu, son rythme de croissance restant inférieur à celui observé en France métropolitaine : + 0,4 % contre + 0,5 % en moyenne au cours de la période 2006-2012. La croissance est entièrement soutenue par le solde naturel, le solde apparent des entrées-sorties tendant quant à lui vers l'équilibre. Le dynamisme démographique de l'Eure (+ 0,7 %) contrebalance la croissance atone de la population seino-marine (+ 0,2 %).

Un surcroît de décès au cours des mois de février et mars

Sur l'année 2012, le bilan démographique, au regard du solde naturel, se situe dans le prolongement des années précédentes à un niveau relativement élevé (+ 7 400) mais un

peu en deçà de la moyenne de ces dix dernières années. Ce ralentissement est causé par une hausse du nombre de décès (16 600) de 3,0 % par rapport à 2011 qui atteint ainsi son plus haut niveau depuis 1975. Les mois de février et de mars en particulier enregistrent un plus grand nombre de décès par rapport à la tendance observée ces dernières années (+ 300 au total par rapport à la moyenne des dix dernières années). La vague de froid qui s'est abattue sur la région lors de la première quinzaine de février, suivie d'une épidémie de grippe qui s'est poursuivie jusqu'à début mars, ont probablement contribué à la hausse de la mortalité au cours de cette période.

Le nombre de naissances (24 000) se stabilise quant à lui à un rythme de 2 000 par mois en moyenne. La croissance du nombre de naissances amorcée dans la région depuis

UN SURCROÎT DE DÉCÈS AU COURS DES MOIS DE FÉVRIER ET MARS

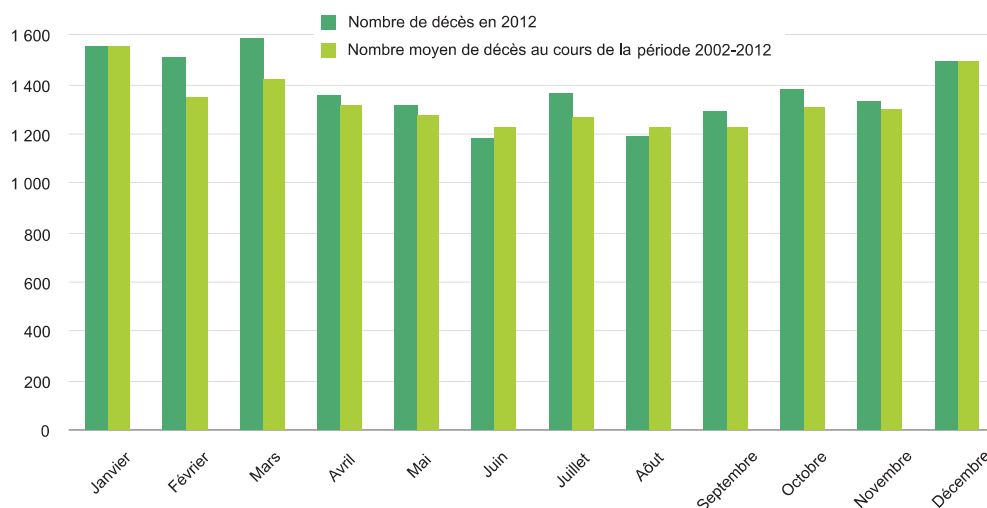

Source : Insee - état civil - Division "Enquêtes et études démographiques"

Unité : nombre

UN EXCÉDENT DES NAISSANCES SUR LES DÉCÈS CONTINU EN HAUTE-NORMANDIE DEPUIS 1975

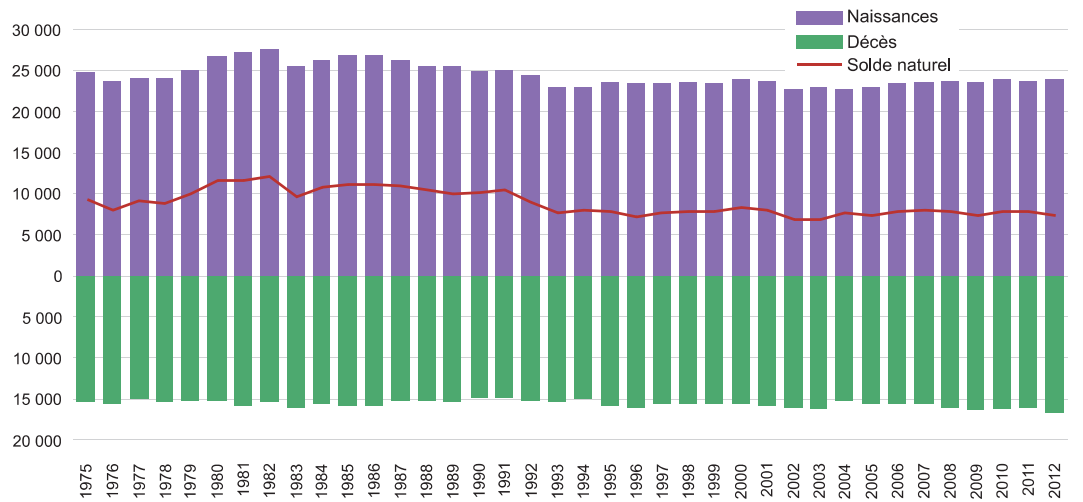

Source: Insee - état civil - Division "Enquêtes et études démographiques"

Unité: nombre

le début des années 2000 semble ainsi avoir atteint un palier depuis l'année 2010. Le nombre annuel de naissances correspond somme toute à un ordre de

grandeur relativement stable depuis plusieurs décennies : entre 23 000 et 24 000 depuis le milieu des années 1990 et entre 23 000 et 28 000 depuis 1975.

Parallèlement, le nombre de décès varie relativement peu : depuis 1975, il oscille entre 14 800 et 16 600.

Pour en savoir plus

[Le niveau des naissances dynamise la croissance de la population](#) / INSEE Haute-Normandie ; Jonathan Brendler. - In Cahier d'Aval N° 93 (2012, juin)



Insee Haute-Normandie

8 quai de la Bourse
76037 Rouen cedex 1
Tél : 02 35 52 49 11
www.insee.fr

Informations statistiques :
09 72 72 4000
du lundi au vendredi, 9h à 17h
(prix d'un appel local)