

# PATRIMOINE

ENQUÊTE 2009 - 2010

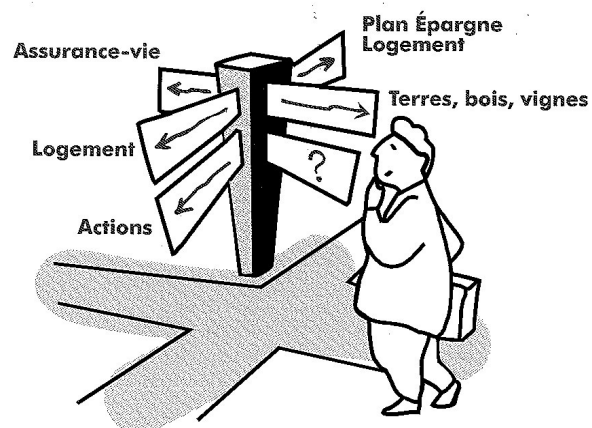

*Questionnaire*



# S O M M A I R E

<b>SOMMAIRE.....</b>	<b>3</b>
<b>ARCHITECTURE DU QUESTIONNEMENT .....</b>	<b>5</b>
<b>INDICATIONS DE LECTURE.....</b>	<b>7</b>
<b>QUESTIONNAIRE .....</b>	<b>9</b>
<b>TRONC COMMUN DES MENAGES (TCM).....</b>	<b>9</b>
<i>Liste et état-civil des habitants du logement.....</i>	<i>9</i>
<i>Situation familiale.....</i>	<i>10</i>
<i>Contour des ménages.....</i>	<i>11</i>
Contrôle et relance des budgets séparés .....	12
État récapitulatif des occupants du logement par ménage .....	13
<i>Lieux de vie.....</i>	<i>14</i>
<i>Situation principale vis-à-vis du travail et groupe de référence .....</i>	<i>18</i>
<i>Activité professionnelle.....</i>	<i>19</i>
<i>Ressources culturelles.....</i>	<i>24</i>
<i>Charges et ressources relationnelles .....</i>	<i>26</i>
<b>LOGEMENT .....</b>	<b>27</b>
<b>RECENSEMENT DES ACTIFS ET PASSIFS POSSEDES PAR LE MENAGE.....</b>	<b>31</b>
<i>Actifs financiers.....</i>	<i>31</i>
Compte-chèques .....	31
Livrets exonérés .....	31
Livrets soumis à l'impôt.....	31
Épargne logement .....	32
Épargne salariale .....	32
Perp, Pep, Épargne-retraite, Assurance-vie .....	33
Valeurs mobilières .....	34
Autres produits .....	34
<i>Logements .....</i>	<i>35</i>
<i>Terrains et autres actifs professionnels .....</i>	<i>35</i>
<i>Emprunts.....</i>	<i>35</i>
<b>ACTIFS IMMOBILIERS AUTRES QUE LA RESIDENCE PRINCIPALE.....</b>	<b>39</b>
<i>Autres logements.....</i>	<i>39</i>
<i>Garages ou parkings.....</i>	<i>41</i>
<i>Autres produits.....</i>	<i>41</i>
Viager (achat par le ménage d'un bien en viager) .....	41
Prêts en argent consentis par le ménage .....	42
<b>ACTIFS FINANCIERS.....</b>	<b>43</b>
<i>Compte-chèques.....</i>	<i>43</i>
<i>Livrets d'épargne.....</i>	<i>44</i>
<i>Épargne Logement .....</i>	<i>45</i>
<i>Épargne Salariale .....</i>	<i>45</i>
<i>Perp, Pep, Épargne retraite et Assurance-vie .....</i>	<i>48</i>
Perp .....	48
Pep .....	49
Épargne Retraite .....	50
Assurance-vie.....	52
Bons de capitalisation .....	54

<i>Valeurs mobilières</i> .....	55
PEA .....	55
Valeurs mobilières hors PEA .....	55
Actions non cotées ou parts de SARL (hors compte-titres) .....	58
<i>Produits financiers divers</i> .....	59
<i>Récapitulation du patrimoine financier</i> .....	60
<b>PATRIMOINE PROFESSIONNEL</b> .....	61
<i>Entreprises</i> .....	61
Description des entreprises du ménage .....	61
Actifs productifs (terres) des entreprises .....	63
Actifs productifs autres que terres des entreprises .....	64
<i>Actifs productifs exploités professionnellement en dehors des entreprises</i> .....	65
Actifs productifs (terres) en dehors des entreprises .....	65
Actifs productifs autres que terres exploités professionnellement en dehors des entreprises .....	66
<i>Actifs productifs de rapport non exploités professionnellement</i> .....	67
Actifs productifs (terres) non exploités professionnellement .....	67
Actifs productifs autres que terres en dehors des entreprises .....	68
<i>Endettement professionnel en dehors des entreprises</i> .....	69
<b>ENDETTEMENT A TITRE PRIVE</b> .....	71
<b>REVENUS</b> .....	73
<i>Métropole et la Réunion</i> .....	73
Revenus d'activité ou de remplacement .....	73
Revenus de prestations .....	74
Revenus fonciers .....	75
Autres revenus .....	75
Revenu global .....	76
Crédit .....	77
<i>Guadeloupe et Martinique</i> .....	78
Revenus d'activité ou de remplacement .....	78
Revenus de prestations .....	80
Revenus fonciers .....	82
Revenus financiers .....	83
Autres revenus .....	83
Revenu global .....	84
Crédit .....	85
<b>DONATIONS ET HERITAGES</b> .....	86
<i>Ascendants</i> .....	86
<i>Enfants hors domicile</i> .....	88
<i>Donations ou héritages</i> .....	90
Donations reçues .....	90
Héritages reçus .....	91
Donations versées .....	92
<i>Aides</i> .....	93
Aides reçues .....	93
Aides versées .....	94
<b>PARCOURS ET SITUATION DU MENAGE</b> .....	95
<i>Jeunesse</i> .....	95
<i>Cycle d'activité professionnelle</i> .....	98
<i>Récapitulatif du patrimoine du ménage</i> .....	103
<b>MODULE SECONDAIRE 1 - HABITUDES DE CONSOMMATION</b> .....	104
<b>MODULE SECONDAIRE 2 - AVERSION AU RISQUE</b> .....	105
<b>MODULE SECONAIRE 3 - PATRIMOINE IMMATERIEL, SOCIAL, SYMBOLIQUE</b> .....	108

# ARCHITECTURE DU QUESTIONNEMENT

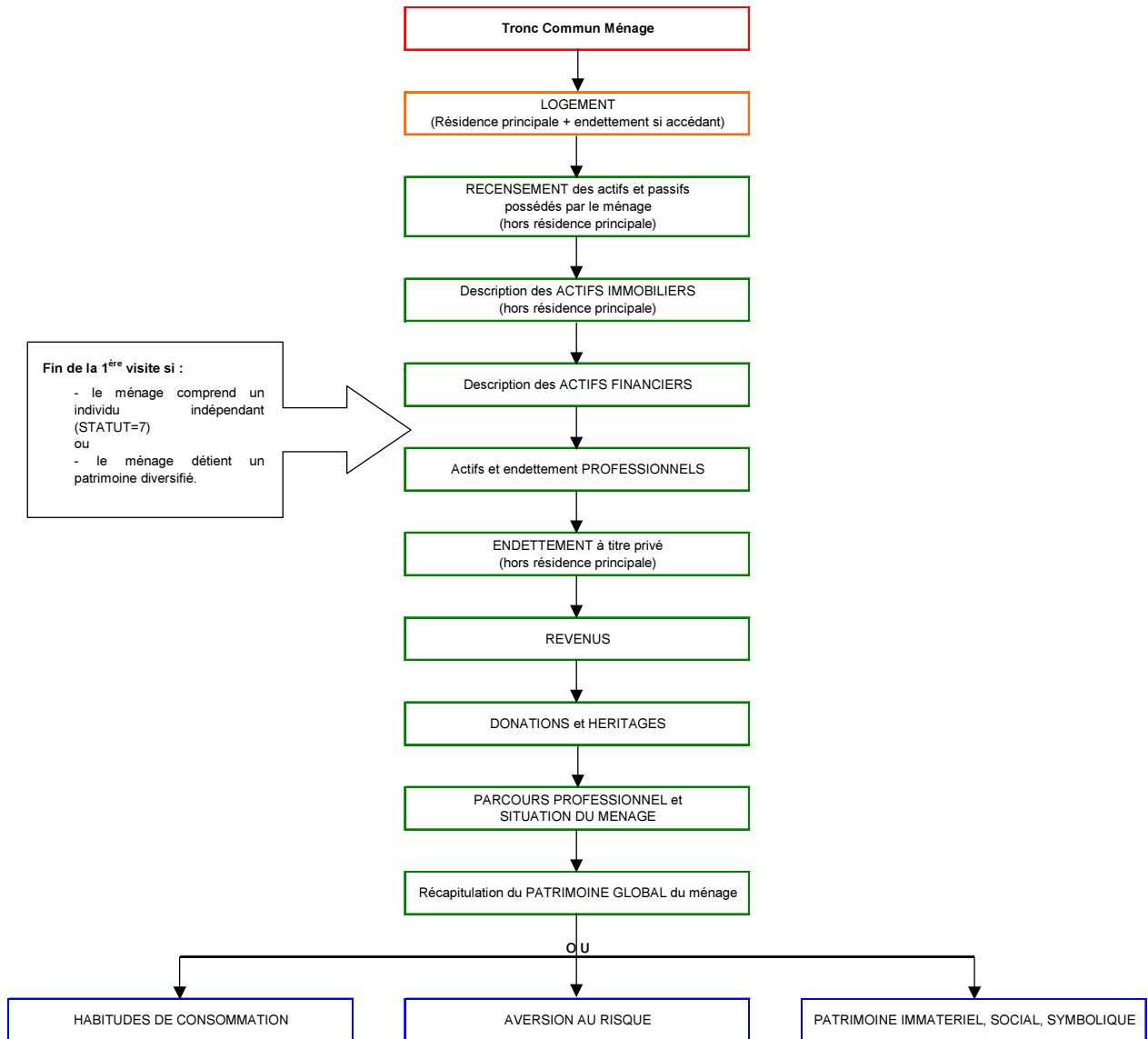



## INDICATIONS DE LECTURE

Le présent document reprend le questionnaire Capi de l'enquête Patrimoine 2009. A des fins de simplification, un certain nombre de conventions de transcription ont été mises en place :

- dans le cœur de l'enquête (i.e. après le TCM), les réponses NSP (ne sait pas) et Refus sont possibles. Elles ne figurent toutefois pas systématiquement dans le questionnaire papier.
- les variables préfixées Q\_ sont à réponse multiple. Les prénoms des individus composant le ménage s'affichent à l'écran avec les numéros d'individus.
- il est possible, la plupart du temps, de répondre aux questions relatives aux montants en euros ou en francs. Dans le datamodel, chaque question de montant est suivie d'une question sur l'unité de réponse. Cette question ne figure pas dans le questionnaire papier, mais la variable qui en est issue est présentée avec la question sur le montant.
- dans certains tableaux, les premières colonnes peuvent être grisées. Cela signifie qu'elles sont remplies automatiquement par des réponses précédentes.
- en note de bas de page figurent des indications données aux enquêteurs pour compléter ou préciser les questions.

Vu l'avis favorable du Conseil national de l'information statistique, cette enquête, reconnue **d'intérêt général et de qualité statistique**, est **obligatoire**.

Visa n°2009X116EC du Ministre de l'économie, de l'industrie et de l'emploi, valable pour la période de collecte 2009-2010.

L'utilisation par l'Insee des renseignements individuels collectés sera conforme à la loi du 7 juin 1951 sur l'obligation, la coordination et le secret en matière de statistiques. Les dispositions de l'article 6 interdisent notamment toute utilisation à des fins de contrôle fiscal.

La loi n° 78-17 du 6 janvier 1978 modifiée, relative à l'informatique, aux fichiers et aux libertés, s'applique aux réponses faites à la présente enquête. Elle garantit aux personnes concernées un droit d'accès et de rectification pour les données les concernant. Ce droit peut être exercé auprès de l'Insee.





# QUESTIONNAIRE

## TRONC COMMUN DES MENAGES (TCM)

L'enquête Patrimoine 2009 utilise le tronc commun des ménages, avec les options suivantes :

- le champ géographique est constitué de la France métropolitaine et des Dom (CHAMPGEO=1) ;
- les ménages sont enquêtés dans leur résidence principale (OPTION\_LOG=2) ;
- seul le ménage principal est enquêté (OPTION\_UV=2) ;
- les questions des blocs F (activité professionnelle) et G (ressources culturelles) portent sur l'ensemble des personnes âgées de 15 ans ou plus au 1<sup>er</sup> janvier de l'année de collecte (OPTION\_INDIV=2, OPTION\_AGE=2, AGEMIN=15 et OPTION\_LISTE=1) ;
- les questions des blocs « Activité professionnelle », « Ressources culturelles », « Charges et ressources relationnelles », « Logement » et « Revenus » sont posées dans le cœur du questionnaire de Patrimoine (OPTION\_F=2, OPTION\_G=2, OPTION\_H=2, OPTION\_L=2 et OPTION\_I=2) ;
- les questions sur la nationalité du père et de la mère sont posées systématiquement (OPTION\_NATIOPM=1) ;
- les questions sont posées pour tous les logements : OPTION\_PROPLOC=2 ;
- la description complète de l'activité professionnelle est demandée : OPTION\_PROF=2.

## Liste et état-civil des habitants du logement

Nous allons tout d'abord faire la liste des personnes qui vivent habituellement ici et les décrire rapidement.

Commençons par vous-même<sup>1</sup>.

### TABLEAU DES HABITANTS DU LOGEMENT (THL)

- Pour chaque individu habitant le logement<sup>2</sup>

Numéro d'ordre individuel <sup>3</sup>	Quel est son prénom ? <sup>4</sup>	<PRENOM> est de sexe...	Quelle est la date de naissance de <PRENOM> ?	<PRENOM> est-il(elle) né(e)
[01 à 20] 1 réponse possible	<i>Caractère sur 15 positions</i>	1. Masculin 2. Féminin	<i>JJ/MM/AAAA</i>	1. En France 2. A l'étranger
<b>NOI</b>	<b>PRENOM</b>	<b>PRENOM</b>	<b>DATENAIS JNAIS MNAIS ANAIS AGE AGEJANV</b>	<b>LNAIS</b>

<sup>1</sup> Pour le répondant, les questions sont formulées avec « vous », « votre », « vos », etc.

<sup>2</sup> Un habitant doit au moins vivre un mois (environ) dans l'année dans le logement pour être signalé.

<sup>3</sup> 01 pour le répondant, puis 02, 03, etc.

<sup>4</sup> S'il y a deux prénoms identiques parmi les habitants du logement, ne rentrez pas le même prénom, ajoutez un numéro permettant de les différencier.

Si LNAIS=1 <b>Dans quel département ou territoire ?</b>	Si LNAIS=2 <b>Dans quel pays ?</b>	<b>En quelle année &lt;PRENOM&gt; s'est-il(elle) installé(e) en France ?</b>	Si ANARIV=NSP <b>A quel âge &lt;PRENOM&gt; s'est-il(elle) installé(e) en France</b>
<i>Table Département/Territoire</i>	<i>Table Pays</i>	<i>[1900 à année de l'enquête]</i>	<i>[0 à 110]</i>
<b>DEPNAIS</b>	<b>PAYSNAIS CODEPAYS NUMPAYS ALPHAPAY</b>	<b>ANARRIV</b>	<b>AGARRIV</b>

La variable NHAB est calculée automatiquement et donne le nombre d'habitants du logement.

### Situation familiale

<S'il n'y a qu'un seul habitant dans le logement>

**Je vais maintenant vous poser quelques questions sur votre situation familiale.**

<S'il y a plusieurs habitants dans le logement>

**Il y a donc <NHAB> personnes qui vivent dans ce logement. Je vais maintenant vous poser quelques questions sur la situation familiale de chacune d'elles. Commençons par vous-même.**

#### TABLEAU DE LA SITUATION FAMILIALE

- Pour chaque individu habitant le logement

Si AGE ≥ 15 <b>PRENOM vit-il(elle) actuellement en couple ?</b>	Si AGE ≥ 15 et COUPLE=1 <b>Quel est son prénom ?</b>	Si AGE ≥ 15 <b>Quel est l'état matrimonial légal de &lt;PRENOM&gt; ?</b>	Si ETAMATRI≠2 et AGE>17 <b>Êtes-vous pacsé(e) ?</b>
1. Oui, avec une personne qui vit dans le logement 2. Oui, avec une personne qui ne vit pas dans le logement 3. Non	<i>[01 à 20]</i> <i>1 réponse possible</i>	1. Célibataire 2. Marié ou remarié, y compris séparé légalement 3. Veuf 4. Divorcé	1. Oui 2. Non
<b>COUPLE</b>	<b>CONJOINT</b>	<b>ETAMATRI</b>	<b>PACS</b>

<b>La mère de &lt;PRENOM&gt; vit-elle ici ?</b>	Si MER1E=1 <b>Quel est son prénom ?</b>	<b>Le père de &lt;PRENOM&gt; vit-il ici ?</b>	Si PER1E=1 <b>Quel est son prénom ?</b>
1. Oui, elle vit ici 2. Non, elle vit ailleurs 3. Non, elle est décédée 4. Mère inconnue 9. Ne sait pas	<i>[01 à 20]</i> <i>1 réponse possible</i>	1. Oui, il vit ici 2. Non, il vit ailleurs 3. Non, il est décédé 4. Père inconnu 9. Ne sait pas	<i>[01 à 20]</i> <i>1 réponse possible</i>
<b>MER1E</b>	<b>MER2E</b>	<b>PER1E</b>	<b>PER2E</b>

- S'il y a au moins une personne pour laquelle au moins un lien direct n'a pas été repéré (conjoint, père, mère)

**LIENTYP**      **Pouvez-vous préciser un lien de parenté ou une relation de <PRENOM> avec une personne qui habite ici ?**

1. Frère, sœur
2. Grands-parents, petits-enfants
3. Gendre, belle-fille, beaux-parents
4. Oncle, tante, neveu, nièce, cousin, cousine
5. Autre lien familial
6. Ami(e)
7. Pensionnaire, sous-locataire, logeur, enfant en nourrice sans lien de parenté
8. Domestique ou salarié logé
9. Autre (colocataire, etc.)

- Si le lien déclaré précédemment est un lien familial ou amical (LIENTYP=1 à 6)

**LIENPERS**      **Quel est le prénom de la personne concernée par le lien ?**

[01 à 20]

1 réponse possible

La variable ENFRP est calculée automatiquement et indique si l'habitant du logement est un enfant au sens du recensement. Un individu est considéré comme un enfant au sens du recensement (ENFRP=1) si :

- il est célibataire ;
- il vit avec son père et/ou sa mère ;
- il ne vit pas en couple ;
- il n'est le père ou la mère d'aucun membre du logement.

Si non, il n'est pas considéré comme un enfant (ENFRP=2).

### Contour des ménages

- S'il n'y a qu'un seul habitant dans le logement, alors la variable BS est automatiquement renseignée à 0 et on va à la question PROPLOC.

- S'il y a plusieurs habitants dans le logement

**APART**      **Nous allons maintenant voir qui fait partie de votre ménage et qui n'en fait pas partie.**

**Y-a-t-il, parmi les habitants du logement, des personnes qui, dans la vie courante, font budget à part ?<sup>5</sup>**

1. Oui, certaines personnes font budget à part
2. Non, tout le monde fait budget commun

Si APART=2 ⇒ La variable BS est renseignée à 0 pour toutes les personnes du logement et on va à la question PROPLOC.

- Si des habitants du logement font budget à part et que le logement compte plus de 2 habitants

**Il y a donc, parmi les habitants du logement, plusieurs ménages.**

**Parlons de votre ménage. Qui fait partie de votre ménage, c'est-à-dire qui, avec vous, contribue au budget commun du ménage ou simplement en bénéficie ?**

[01 à 20]

Plusieurs réponses possibles

Pour toutes les personnes cochées ⇒ La variable BS est renseignée à 1 et NPERSUV(1) est un compteur donnant le nombre de personnes regroupées autour du répondant.

<sup>5</sup> On fait budget à part quand on n'apporte pas de ressources dans le ménage et qu'on ne bénéficie pas des dépenses faites pour le ménage, hormis les dépenses pour le logement. Les personnes qui font budget à part peuvent appartenir à un autre ménage ou bien décider seules de leurs dépenses et les régler avec leurs ressources personnelles.

- Si des habitants du logement font budget à part et que le logement compte plus de 2 habitants, la question suivante est posée pour tous les individus pour lesquels la variable BS n'est pas encore renseignée

**Parlons du ménage de <PRENOM>. Qui, parmi les habitants du logement, fait budget commun avec <PRENOM> ?**

[01 à 20]

Plusieurs réponses possibles

Pour toutes les personnes cochées ⇒ La variable BS est renseignée à i et NPERSUV(i) est un compteur donnant le nombre de personnes regroupées autour de <PRENOM> dans le i<sup>ème</sup> ménage du logement.

#### CONTROLE ET RELANCE DES BUDGETS SEPARÉS

- Pour chacun des budgets séparés repérés précédemment et jusqu'à ce que tout soit confirmé

#### CAS N° 1 - DEUX PERSONNES EN COUPLE FAISANT BUDGET A PART

**BSCTRLC** Si l'un des membres du couple est le répondant  
**Vous m'avez dit faire budget à part avec <PRENOM>. Avez-vous quand même souvent des activités en commun avec <PRENOM>, comme les repas ou les sorties ?**  
 Si aucune des membres du couple n'est le répondant  
**Vous m'avez dit que <PRENOM1> et <PRENOM2> font budget à part. Ont-ils quand même souvent des activités en commun comme les repas ou les sorties ?**

1. Oui
2. Non ⇒ Validation

- Si les deux membres du couple ont souvent des activités en commun

**BSRELC** Il y a donc budget à part et activités communes. Êtes-vous sûr de votre réponse ?  
**Font budget à part les personnes habitant le logement qui n'apportent pas de ressources et qui ne bénéficient pas des dépenses faites pour le ménage. L'existence de comptes bancaires séparés ou d'argent de poche ne suffit pas à créer des budgets à part. Avec cette définition, confirmez-vous que <PRENOM1> et <PRENOM2> font (faites) budget à part ?**

1. Oui ⇒ Validation
2. Non ⇒ Retour à APART et correction

#### CAS N° 2 - UN INDIVIDU EST ENFANT AU SENS DU RP D'UNE OU DEUX AUTRES PERSONNES ET FAIT BUDGET A PART

**BSCTRLC** Si l'enfant est le répondant  
**Vous vivez chez vos parents (votre père/votre mère), mais vous m'avez dit faire budget à part. Prenez-vous quand même la plupart du temps vos repas avec eux (lui/elle) ?**  
 Si l'enfant n'est pas le répondant  
**<PRENOM> vit avec ses parents mais vous m'avez dit qu'il(elle) fait budget à part. Prend-il(elle) quand même la plupart du temps ses repas avec eux ?**

1. Oui
2. Non ⇒ Validation

- Si les individus prennent la plupart du temps leurs repas ensemble

**BSRELE** Entre <PRENOM> (vous) et sa (votre) famille, il y a vie commune et budget à part. Êtes-vous sûr de votre réponse ?  
**Font budget à part les personnes habitant le logement qui n'apportent pas de ressources et qui ne bénéficient pas des dépenses faites pour le ménage. L'existence de comptes bancaires séparés ou d'argent de poche ne suffit pas à créer des budgets à part. Avec cette définition, confirmez-vous que <PRENOM> (vous) fait (faites) budget à part ?**

1. Oui ⇒ Validation
2. Non ⇒ Retour à APART et correction

**CAS N° 3 - UN INDIVIDU EST ENFANT AU SENS DU RP D'UNE OU DEUX AUTRES PERSONNES, A PLUS DE 25 ANS ET FAIT BUDGET COMMUN**

**BSCTRLE** Si l'enfant est le répondant  
Vous m'avez dit faire budget commun avec vos parents. Pensez-vous que vos parents soient en mesure de répondre avec précision à des questions sur vos dépenses courantes ?  
Si l'enfant n'est pas le répondant  
Vous m'avez dit que <PRENOM> fait budget commun avec ses parents. Pensez-vous que ces derniers pourraient répondre à des questions sur ses dépenses courantes ?  
1. Oui  
2. Non ⇒ Validation

- Si les parents ne connaissent pas les dépenses de leur enfant

**BSRELE** <PRENOM> (vous) fait(es) budget commun avec ses (vos) parents et pourtant ceux-ci ne connaissent pas ses (vos) dépenses.  
Êtes-vous sûr de votre réponse ?  
Font budget à part les personnes habitant le logement qui n'apportent pas de ressources et qui ne bénéficient pas des dépenses faites pour le ménage.  
Avec cette définition, confirmez-vous que C (vous) fait (faites) budget commun avec ses (vos) parents? ?  
1. Oui ⇒ Validation  
2. Non ⇒ Retour à APART et correction

**ÉTAT RECAPITULATIF DES OCCUPANTS DU LOGEMENT PAR MENAGE**

**BSCTRLE** Suivant la liste que nous avons établie ensemble, le logement est habité par <max BS> ménages.  
Si <max BS>=1  
Le ménage est composé de NHAB (=NPERSUV) personnes :  
Liste des <PRENOM> avec <AGE>, <LIENTYP> de <LIENPERS>  
Si <max BS>>1  
Le premier ménage est composé de <NPERSUV(1)> personnes etc.  
Le deuxième ménage est composé de <NPERSUV(2)> personnes etc.  
1. Oui  
2. Non ⇒ Erreur grave : corriger l'erreur de composition.

**PROPLOC** Qui est l'occupant principal du logement ?<sup>6</sup>  
[01 à 20]  
Plusieurs réponses possibles

La variable ENFANT est calculée automatiquement et indique si l'habitant du logement est un enfant au sens du TCM. Un individu est considéré comme un enfant au sens du TCM (ENFANT=1) si :

- il est célibataire ;
- il vit avec son père et/ou sa mère et l'un des deux au moins appartient au même ménage que lui ;
- il ne vit pas en couple ou, s'il vit en couple, il fait budget séparé avec son conjoint ;
- il n'est le père ou la mère d'aucun membre du logement.

Sinon, il n'est pas considéré comme un enfant au sens du TCM (ENFANT=2).

---

<sup>6</sup> C'est en principe le propriétaire ou le locataire en titre.

## Lieux de vie

### TABLEAU DES LIEUX DE VIE

- Pour chaque individu habitant le logement

<PRENOM> vit-il(elle) ici ?	Si TYPOLOG=2 Combien de jours environ par an ?	Si TYPOLOG=3 Combien de jours par semaine ?	Si TYPOLOG=4 Combien de mois depuis un an ?
0. Non (membre du ménage vivant ailleurs) 1. Toute l'année ou presque 2. Plutôt les week-ends ou les vacances 3. Plutôt en semaine 4. Quelques mois dans l'année 5. Plus rarement	[1 à 365] 1 réponse possible	[1 à 7] 1 réponse possible	[1 à 12] 1 réponse possible
<b>TYPOLG</b>	<b>JOURAN</b>	<b>JOURSEM</b>	<b>MOISAN</b>

Si TYPOLOG=5 Combien de jours environ depuis un an ?	<PRENOM> vit-il(elle) aussi ailleurs que dans le logement présent ? <sup>7</sup>	Si AUTLOG=1 Est-ce dans une structure collective comme un internat, un foyer, une maison de retraite ... ?	Si LOGCOL=1 Où ?
[1 à 365] 1 réponse possible	1. Oui 2. Non	1. Oui 2. Non	Plusieurs réponses possibles 1. En caserne, en camp 2. En internat 3. En cité universitaire ou foyer d'étudiants 4. Dans un foyer de jeunes travailleurs 5. Dans un établissement pénitentiaire 6. Dans un établissement de soins ou un hôpital 7. Dans une maison de retraite ou un hospice 8. Sur un chantier temporaire de travaux publics
<b>JOUR2AN</b>	<b>AUTLOG</b>	<b>LOGCOL</b>	<b>TYPLOGCO</b>

Pour toutes les personnes ne vivant pas dans une structure collective

⇒ La variable LOGIND est automatiquement renseignée à 1.

### POUR CHAQUE MENAGE OCCUPANT LE LOGEMENT

- Si aucun membre du ménage n'habite ailleurs que dans le présent logement, alors les variables CATLOGAC et CATLOGAB sont renseignées automatiquement à 1.

<sup>7</sup> Ca peut être une structure collective (internat, foyer, caserne, maison de retraite...) ou un endroit où la personne « est chez elle » qui peut correspondre à l'un de ces critères, par exemple où elle peut aller sans prévenir, dans laquelle un lit lui est réservé ou accessible ou dans laquelle elle peut recevoir du courrier.

SI AU MOINS UN MEMBRE DU MENAGE HABITE AILLEURS QUE DANS LE PRESENT LOGEMENT

- CATLOGAC** Si un seul ménage dans le logement  
**Pour votre ménage, le logement où nous sommes est ...**  
Si plusieurs ménages dans le logement  
**Pensez-vous que, pour le ménage de <PRENOM>, le logement où nous sommes est ...**<sup>8</sup>
1. Une résidence principale
  2. Un logement utilisé occasionnellement
  3. Une résidence secondaire ou de vacances
- Si le ménage comporte plusieurs personnes*
8. Le logement n'a pas la même catégorie pour tous les membres du ménage
  9. Ne sait pas

AUTRES LOGEMENTS

- pour chaque individu du logement habitant aussi ailleurs

- LOGIND** <Si <PRENOM> habite aussi dans une structure collective et n'appartient à aucun autre logement déjà décrit>  
**Hormis le logement présent et <modalités de TYPLOCO cochées pour <PRENOM>>, <Si <PRENOM> n'habite pas dans une structure collective et appartient à un autre logement déjà décrit>**  
**Hormis le logement présent et le(s) logement(s) <liste des autres logements déjà décrits auxquels appartient <PRENOM>>, <Si <PRENOM> habite aussi dans une structure collective et appartient à un autre logement déjà décrit>**  
**Hormis le logement présent, <modalités de TYPLOCO cochées pour <PRENOM>> et le(s) logement(s) <liste des autres logements déjà décrits auxquels appartient <PRENOM>>, <PRENOM> vit-il(elle)<sup>9</sup> dans un autre logement « privé », comme une résidence secondaire, une maison de vacances, un appartement pour les études ou le travail, la maison de l'autre parent pour un enfant, ... ?**
- <Sinon>  
**<PRENOM> vit-il(elle)<sup>10</sup> dans un autre logement « privé », comme une résidence secondaire, une maison de vacances, un appartement pour les études ou le travail, la maison de l'autre parent pour un enfant, ... ?**
1. Oui
  2. Non

---

<sup>8</sup> Utiliser le critère de la plus grande durée d'occupation.

<sup>9</sup> Ce qui compte, c'est le fait de vivre habituellement dans cet autre logement, pas le fait d'en être propriétaire.

<sup>10</sup> Ce qui compte, c'est le fait de vivre habituellement dans cet autre logement, pas le fait d'en être propriétaire.

## TABLEAU DES AUTRES LOGEMENTS

- Pour chaque individu habitant le logement et habitant aussi ailleurs (une ligne individu et logement)

Si <PRENOM> n'habite pas dans une structure collective et n'appartient à aucun autre logement décrit précédemment (première ligne du tableau ou <PRENOM> jamais cité comme occupant d'un logement précédemment décrit dans le tableau).

**<PRENOM> vit donc habituellement dans un autre logement (comme une résidence secondaire, une maison de vacances, un appartement pour les études ou le travail, la maison de l'autre parent pour un enfant ...)**

Si <PRENOM> n'habite pas dans une structure collective et <PRENOM> habite dans un autre logement décrit précédemment

**<PRENOM> vit donc habituellement dans les logements <Liste des logements pour lesquels <PRENOM> figure parmi les occupants>, mais aussi dans un autre logement (comme une résidence secondaire, une maison de vacances, un appartement pour les études ou le travail, la maison de l'autre parent pour un enfant ...)**

Si <PRENOM> habite dans une structure collective et n'appartient à aucun autre logement décrit précédemment (première ligne du tableau ou <PRENOM> jamais cité comme occupant d'un logement précédemment décrit dans le tableau).

**<PRENOM> vit donc dans <liste des modalités de TYPLOCO cochées pour <PRENOM>>, mais aussi habituellement dans un autre logement (comme une résidence secondaire, une maison de vacances, un appartement pour les études ou le travail, la maison de l'autre parent pour un enfant ...)**

Si <PRENOM> habite dans une structure collective et habite dans un autre logement décrit précédemment.

**<PRENOM> vit donc dans <liste des modalités de TYPLOCO cochées pour <PRENOM>>, ainsi que dans les logements <Liste des logements pour lesquels <PRENOM> figure parmi les occupants>, mais aussi dans un autre logement (comme une résidence secondaire, une maison de vacances, un appartement pour les études ou le travail, la maison de l'autre parent pour un enfant ...).**

Parlons de cet autre logement.

Pour cela, comment voulez-vous le désigner ?	Si NHAB≠1 <sup>11</sup> Parmi les habitants du présent logement, qui habite aussi habituellement dans le logement <NOMLOG> ?	Si QUIAUTLOG=4 <sup>12</sup> Précisez qui
Réponse en clair  <b>NOMLOG</b>	1. Tous les habitants du présent logement 2. Le ménage de <PRENOM> 3. Uniquement <PRENOM> 4. Aucune des propositions ci-dessus  <b>QUIAUTLOG</b>	[01 à 20] Plusieurs réponses possibles  <b>LISQUILOG</b>

<sup>11</sup> Si NHAB=1, QUIAUTLOG est automatiquement renseignée à 3.

<sup>12</sup> Si QUIAUTLOG≠4, LISQUILOG est automatiquement renseignée.



<b>Le logement &lt;NOMLOG&gt; est-il ...</b>	<b>Si LOCALOG=1 Dans quel département ?</b>	<b>Si LOCALOG=2 Dans quel pays ?</b>
1. En France (yc DOM) 2. Ailleurs	<i>Table Département/Territoire</i>	<i>Table pays</i>
<b>LOCALOG</b>	<b>DEPALOG</b>	<b>PAYLOG</b>

<i>Pour tous les enfants occupant le logement enquêté avec un seul de leur parent, si ce parent n'est pas présent dans le logement en cours de description</i>	
<b>Pour &lt;PRENOM&gt;, le logement &lt;NOMLOG&gt; est-il le logement de l'autre parent ?</b>	<b>&lt;PRENOM&gt; vit dans le logement &lt;NOMLOG&gt;</b>
1. Oui 2. Non	1. Toute l'année ou presque 2. Plutôt les week-ends ou les vacances 3. Plutôt en semaine 4. Quelques mois dans l'année 5. Plus rarement
<b>AUTPARD<sup>13</sup></b>	<b>TYPOLGD</b>

<b>Si TYPOLGD=2 Combien de jours environ par an ?</b>	<b>Si TYPOLGD=3 Combien de jours par semaine ?</b>	<b>Si TYPOLGD=4 Combien de mois depuis un an ?</b>	<b>Si TYPOLGD=5 Combien de jours environ depuis un an ?</b>
<i>[1 à 365] 1 réponse possible</i>	<i>[1 à 7] 1 réponse possible</i>	<i>[1 à 12] 1 réponse possible</i>	<i>[1 à 365] 1 réponse possible</i>
<b>JOURAND</b>	<b>JOURSEMD</b>	<b>MOISAND</b>	<b>JOUR2AND</b>

<i>Pour chacune des autres personnes du logement enquêté présente aussi dans le logement en cours de description</i>	<i>Si &lt;NOMLOG&gt; est en France et si toutes les personnes appartenant au logement en cours de description l'occupent au moins quelques mois dans l'année</i>
<b>&lt;PRENOM&gt; vit donc &lt;intitulé item de TYPOLGD coché + fréquence&gt; dans le logement &lt;NOMLOG&gt;. Est-ce aussi le cas pour &lt;PRENOMi&gt;</b>	<b>Le logement &lt;NOMLOG&gt; est-il habité par des personnes qui n'habitent pas dans le logement où nous nous trouvons ?</b>
1. Oui 2. Non	1. Oui 2. Non 9. Ne sait pas
<b>MEMTYPOLGD<sup>14</sup></b>	<b>EXTLOG</b>

<sup>13</sup> Si AUTPARD=2, alors les variables suivantes sont automatiquement renseignées : EXTLOG=1, NPERSUVD=99, TLOGINDD=1 et CONTACTD=1. Les questions correspondantes ne sont pas posées.

<sup>14</sup> Si MEMTYPOLGD=2, alors on boucle sur les variables TYPOLGD à JOUR2AND pour <PRENOMi>.

Si EXTLOG=1 et AUTPARD≠1 <b>Le principal occupant du logement &lt;NOMLOG&gt; est-il ?</b>	Si EXTLOG=1 <b>&lt;PRENOM&gt;, fait-il, dans la vie courante, budget commun avec un ou des habitants de &lt;NOMLOG&gt; ?</b>	Si UVLOGI=1 et AUTPARD≠1 <b>Avec combien de personnes qui ne vivent pas ici, &lt;PRENOM&gt; fait-il budget commun ?</b>
1. Plutôt quelqu'un qui n'habite pas ici 2. Ou plutôt <liste PRENOM des occupants du logement en cours de description>	1. Oui 2. Non	[1 à 97] 99 = NSP <i>Plusieurs réponses possibles</i>
<b>TLOGINDD</b>	<b>UVLOGI</b>	<b>NPERSUVD</b>

<b>Pour &lt;PRENOM&gt;, le logement &lt;NOMLOG&gt; est ?</b>	Si LOCALOG=1 <b>Le logement &lt;NOMLOG&gt; ne sera pas enquêté, mais &lt;liste de toutes les personnes de LISQUILOG&gt; ou quelqu'un d'autre pourrait-il ou aurait-il pu être contacté dans ce logement entre &lt;date de début de collecte&gt; et &lt;date de fin de collecte&gt; ?</b>
1. Une résidence principale 2. Un logement utilisé occasionnellement 3. Une résidence secondaire ou de vacances 9. Ne sait pas	1. Oui 2. Non 9. Ne sait pas
<b>CATLOGADI</b>	<b>CONTACTD</b>

### Situation principale vis-à-vis du travail et groupe de référence

Nous allons poser quelques questions sur les membres de 15 ans ou plus de votre ménage.

- Pour chaque individu de 15 ans ou plus du ménage

**SITUA** **Quelle est actuellement la situation principale de <PRENOM> vis-à-vis du travail ?**

*Une seule réponse possible*

1. Occupe un emploi
2. Apprenti(e) sous contrat ou en stage rémunéré
3. Étudiant(e), élève, en formation ou en stage non rémunéré
4. Chômeur (inscrit(e) ou non à l'ANPE)
5. Retraité(e) ou retiré(e) des affaires ou en préretraite
6. Femme ou homme au foyer
7. Autre situation (personne handicapée...)

- *Sil n'y a qu'une seule personne dans le ménage, les variables PRACT, PRPERM, PRAN et PRANPR sont renseignée automatiquement et on passe aux questions relatives à l'activité professionnelle.*

- *S'il y a plusieurs personnes dans le ménage*

**PRACT** **Pouvez-vous me dire qui, dans le ménage, parmi <Liste des personnes du ménage de 15 ans ou plus>, apporte actuellement le plus de ressources ?**

[01 à 20]

*Plusieurs réponses possibles*

**PRPERM** **Était-ce globalement le cas au cours des douze derniers mois, c'est-à-dire depuis (mois, année précédente) ?**

1. Oui
2. Non

- Si le principal apporteur de ressources a changé au cours de l'année

**PRAN** Qui, depuis un an, a apporté le plus de ressources au ménage ?

1. Une personne du ménage
2. Une personne hors du ménage

- Si le principal apporteur de ressources a changé au cours de l'année et que, sur l'année, le principal apporteur de ressource est une personne du ménage

**PRANPR** Qui ?

[01 à 20]

Plusieurs réponses possibles

Groupe de référence ⇒ En fonction des réponses aux questions précédentes, la personne de référence du ménage, son conjoint, ainsi que les membres du groupe de référence sont déterminés (variables PREF, PCONJ et TGREF).

### Activité professionnelle

Nous allons maintenant parler de l'activité professionnelle de membres du ménage de 15 ans ou plus.

#### TABLEAU ACTIVITE PROFESSIONNELLE

- Pour chaque individu de 15 ans ou plus du ménage

Si SITUA≠1 ou 2 <PRENOM> travaille-t-il(elle) actuellement ?	Si TRAVAIL=2 et SITUA=5 Confirmez-vous que <PRENOM> a déjà travaillé ?	Si TRAVAIL=2 et SITUA≠5 <PRENOM> a-t-il(elle) déjà travaillé, même s'il y a longtemps ?	<PRENOM> cherche-t-il(elle) un nouvel emploi ?
1. Oui 2. Non	1. Oui 2. Non		1. Oui depuis moins d'un an 2. Oui depuis plus d'un an 3. Non
<b>TRAVAIL</b>	<b>ACTIVANTE</b>		<b>RECHEMPIOI</b>

Si SITUA=1 ou 2 ou TRAVAIL=1 <PRENOM> est-il(elle) ?	Si STATUT=5 La personne que <PRENOM> aide appartient-elle au ménage ?	Si AIDE1E=1 De qui s'agit-il ?
1. Salarié(e) de l'État 2. Salarié(e) d'une collectivité locale, des HLM ou des hôpitaux publics 3. Salarié(e) d'une entreprise, d'un artisan, d'une association 4. Salarié(e) d'un particulier 5. Il (elle) aide un membre de sa famille dans son travail sans être rémunéré 6. Chef d'entreprise salarié, PDG, gérant(e) minoritaire, associé(e) 7. Indépendant ou à son compte	1. Oui 2. Non	[01 à 20] 1 réponse possible
<b>STATUT</b>	<b>AIDE1E</b>	<b>AIDE2E</b>

Si STATUT≠5 <b>Quelle est la profession principale de &lt;PRENOM&gt; ?</b>	Si STATUT≠5, 6 ou 7 <b>Quel est le type d'emploi de &lt;PRENOM&gt; ?</b>	Si STATUT=3 ou 4 <b>Dans son emploi, &lt;PRENOM&gt; est-il(elle) classé(e) comme ?</b>
<i>Caractère sur 40 positions</i>	<ol style="list-style-type: none"> <li>1. Contrat d'apprentissage ou de professionnalisation</li> <li>2. Placement par une agence d'intérim</li> <li>3. Stage rémunéré en entreprise</li> <li>4. Emploi aidé (contrat d'accompagnement dans l'emploi, contrat d'avenir, contrat emploi solidarité, SEJE...)</li> <li>5. Autre emploi à durée limitée, CDD, contrat court, saisonnier, vacataire etc.</li> <li>6. Emploi sans limite de durée, CDI (y compris CNE), titulaire de la fonction publique à temps complet</li> <li>7. Emploi sans limite de durée, CDI (y compris CNE), titulaire de la fonction publique à temps partiel</li> </ol>	<ol style="list-style-type: none"> <li>1. Manœuvre ou ouvrier(e) spécialisé(e)</li> <li>2. Ouvrier(e) qualifié(e) ou hautement qualifié(e), technicien(ne) d'atelier ?</li> <li>3. Technicien(ne)</li> <li>5. Agent de maîtrise, maîtrise administrative ou commerciale, VRP (non cadre) ?</li> <li>7. Ingénieur, cadre (à l'exception des directeurs généraux ou de ses adjoints directs)</li> <li>9. Employé(e) de bureau, employé(e) de commerce, personnel de services</li> <li>10. Directeur général, adjoint direct</li> </ol>
<b>PROFESSION</b>	<b>TYP EMPLOI</b>	<b>CLASSIF</b>

Si STATUT=1 ou 2 <b>Dans son emploi, &lt;PRENOM&gt; est-il(elle) classé(e) comme ?</b>	Si STATUT≠5, 6 ou 7 <b>Dans son emploi, quelle est la fonction principale de &lt;PRENOM&gt; ?</b>
<ol style="list-style-type: none"> <li>1. Manœuvre ou ouvrier(e) spécialisé(e)</li> <li>2. Ouvrier(e) qualifié(e) ou hautement qualifié(e), technicien(ne) d'atelier</li> <li>3. Technicien(ne)</li> <li>4. Personnel de catégorie B ou assimilé</li> <li>6. Personnel de catégorie A ou assimilé</li> <li>8. Personnel de catégorie C ou D ou assimilé</li> </ol>	<ol style="list-style-type: none"> <li>1. Production, chantier, exploitation</li> <li>2. Installation, réparation, maintenance</li> <li>3. Gardiennage, nettoyage, entretien ménager</li> <li>4. Manutention, magasinage, logistique</li> <li>5. Secrétariat, saisie, accueil</li> <li>6. Gestion, comptabilité</li> <li>7. Commercial, technico-commercial</li> <li>8. Études, recherche et développement, méthodes</li> <li>9. Enseignement</li> <li>10. Soins des personnes</li> <li>11. Autre fonction</li> </ol>
<b>CLASSIF</b>	<b>FONCTION</b>

Si STATUT= 6 ou 7 <b>Combien de salariés &lt;PRENOM&gt; emploie-t-il(elle) ?</b>	Si SITUA=1 ou 2 ou TRAVAIL=1 <b>Quelle est l'activité de l'établissement qui emploie &lt;PRENOM&gt; ou que &lt;PRENOM&gt; dirige ?</b>	Si ACTIVCOD=1.1.1 <b>Quelle est la superficie de l'exploitation que &lt;PRENOM&gt; dirige ?</b>	Si SUPH<5 <b>Quelle est précisément la superficie en ares ?</b>
<ol style="list-style-type: none"> <li>0. Aucun</li> <li>1. Moins de 10 salariés</li> <li>2. 10 salariés ou plus</li> </ol>	<i>Caractère sur 40 positions</i>	<i>[1 à 10 000] Hectares s.a.u.</i>	<i>[1 à 50 000] Ares s.a.u.</i>
<b>SALARIES</b>	<b>ACTIVLIB ACTIVCOD ACTIVFIN</b>	<b>SUPH</b>	<b>SUPA</b>







Si SECMEN=1 <b>Qui dans le ménage ?</b>	Si SECMEN=1 <b>Quelle est la nature de l'activité secondaire de &lt;PRENOM de l'individu exerçant l'activité secondaire&gt; ?</b>
[01 à 20] <i>Plusieurs réponses possibles</i>	<ol style="list-style-type: none"> <li>1. Salarié <ol style="list-style-type: none"> <li>1.1 Profession intellectuelle et supérieure</li> <li>1.2 Profession intermédiaire</li> <li>1.3 Employé</li> <li>1.4 Ouvrier</li> </ol> </li> <li>2. Indépendant <ol style="list-style-type: none"> <li>2.1 Agriculteur</li> <li>2.2 Commerçant</li> <li>2.3 Artisan ou petit industriel</li> </ol> </li> <li>3. Profession libérale</li> </ol>
<b>QUISEC</b>	<b>SECNA</b>

### Ressources culturelles

Nous allons maintenant parler de la nationalité et de la formation des membres du ménage de 15 ans ou plus.

#### TABLEAU RESSOURCES CULTURELLES

- Pour chaque individu de 15 ans ou plus du ménage

<PRENOM> est-il(elle) ?	Si NATIO1N=3 Quelle est la nationalité de <PRENOM> ?	Le père de <PRENOM> est-il né...	Si NAIP=2 Dans quel pays ?
<i>2 réponses possibles (1 et 3 ou 2 et 3)</i> <ol style="list-style-type: none"> <li>1. Français(e) de naissance, y compris par réintégration</li> <li>2. Français(e) par naturalisation, mariage, déclaration ou option à sa majorité</li> <li>3. Étranger(e)</li> <li>4. Apatride</li> </ol>	<i>Table Nationalité</i>	<ol style="list-style-type: none"> <li>1. En France (métropole ou Dom-Tom)</li> <li>2. A l'étranger</li> </ol>	<i>Table Pays</i>
<b>NATIO1N</b>	<b>NATIO2N</b>	<b>NAIP</b>	<b>PAYP</b>

Si PER1E≠1 ou (PER1E=1 et le père de <PRENOM> ne fait pas partie du ménage) Quelle était la nationalité du père de <PRENOM> à sa naissance ?	La mère de <PRENOM> est-elle née	Si NAIM=2 Dans quel pays ?	Si MER1E ≠ 1 ou (MER1E=1 et la mère de <PRENOM> ne fait pas partie du ménage) Quelle était la nationalité de la mère de <PRENOM> à sa naissance ?
<ol style="list-style-type: none"> <li>1. Nationalité française</li> <li>2. Nationalité étrangère</li> </ol>	<ol style="list-style-type: none"> <li>1. En France (métropole ou Dom-Tom)</li> <li>2. A l'étranger</li> </ol>	<i>Table Pays</i>	<ol style="list-style-type: none"> <li>1. Nationalité française</li> <li>2. Nationalité étrangère</li> </ol>
<b>NATIO1P</b>	<b>NAIM</b>	<b>PAYM</b>	<b>NATIO1M</b>



<b>&lt;PRENOM&gt; est-il(elle) inscrit(e) dans un établissement d'enseignement (y compris cours par correspondance ou apprentissage, enseignement spécial, IMP, IMPRO, IME) ?</b>	<b>Est-ce dans le cadre de sa formation initiale ?</b>	Si FORMINIT=2 <b>En quelle année &lt;PRENOM&gt; a-t-il(elle) terminé ses études initiales ?</b>	Si ANFINETU=NSP <b>A quel âge &lt;PRENOM&gt; a-t-il(elle) terminé ses études initiales ?</b>
1. Oui 2. Non	1. Oui 2. Non, dans le cadre d'une formation après une interruption des études de plus d'un an	[1900 à année de l'enquête] <sup>15</sup>	[1 à 99]
<b>ETUDES</b>	<b>FORMINIT</b>	<b>ANFINETU</b>	<b>AGFINETU</b>

<b>Quels sont les diplômes de &lt;PRENOM&gt; ?</b>	Si DIPLÔME=1 et FORMINIT=1 <b>Quel est le niveau d'études de &lt;PRENOM&gt; ?</b>	Si DIPLÔME=1 et FORMINIT≠1 <b>Jusqu'à &lt;PRENOM&gt; a-t-il(elle) poursuivi sa scolarité ?</b>
<i>Plusieurs réponses possibles</i> 1. Aucun diplôme 2. Certificat d'études primaires (CEP) 3. Brevet des collèges, BEPC, brevet élémentaire ou diplôme étranger de même niveau 4. CAP, BEP ou diplôme de même niveau 5. Baccalauréat technologique ou professionnel ou diplôme de ce niveau 6. Baccalauréat général, brevet supérieur, capacité en droit, DAEU ou diplôme étranger de même niveau 7. Diplôme de niveau Bac+2 8. Diplôme de niveau supérieur à Bac+2	<i>1 réponse possible</i> 1. Pas de scolarisation mais alphabétisation, apprentissage du français 2. Scola-rité en école primaire 3. Scola-rité au collège (de la 6 <sup>ème</sup> à la 3 <sup>ème</sup> ) 4. Scola-rité au-delà du collège 5. Aucun diplôme sans autre indication	
<b>DIPLOME</b>	<b>SCOLARITE</b>	

Si DIPLÔME contient 4 <b>Précisez quel CAP, BEP ou diplôme de ce niveau a été obtenu</b>	Si DIPLÔME contient 5 <b>Précisez quel baccalauréat technologique, professionnel ou diplôme de ce niveau a été obtenu</b>
<i>Plusieurs réponses possibles</i> 1. CAP, CAPA, mention complémentaire au CAP 2. BEP, BEPA, mention complémentaire au BEP 3. Autres diplômes et titres de niveau CAP ou BEP : brevet de compagnon, aide soignante, auxiliaire de vie, titre AFPA 1 <sup>er</sup> degré... 4. Ne sait pas quel diplôme de niveau CAP ou BEP	<i>Plusieurs réponses possibles</i> 1. Baccalauréat technologique (séries F, G, H, SMS, STI, STL, STT) 2. Baccalauréat professionnel 3. Brevet professionnel ou de technicien ou de maîtrise, BEA, BEC, BEI, BEH, BSEC 4. Ne sait pas quel diplôme de niveau baccalauréat technologique ou professionnel.
<b>DIPLOM1E</b>	<b>DIPLOM2E</b>

<sup>15</sup> Si pas de scolarisation, noter 0.

Si DIPLÔME contient 7 <b>Précisez quel diplôme de niveau Bac+2 a été obtenu</b> <i>Plusieurs réponses possibles</i> 1. Diplôme de 1 <sup>er</sup> cycle universitaire (DEUG) 2. BTS, DUT, DEUST ou équivalent 3. Diplôme des professions sociales et de la santé de niveau bac+2 (infirmière...) 4. Ne sait pas quel diplôme de niveau Bac+2  <b>DIPLOM3E</b>	Si DIPLÔME contient 7 <b>Précisez quel diplôme de niveau Bac+2 a été obtenu</b> <i>Plusieurs réponses possibles</i> 1. Diplôme de 2 <sup>ème</sup> cycle universitaire (licence, maîtrise) 2. Diplôme d'une grande école (ingénieur, commerce) 3. Diplôme de 3 <sup>ème</sup> cycle universitaire (DES, DEA, DESS, Master), doctorat (médecine, pharmacie, dentaire) 4. Autre doctorat de 3 <sup>ème</sup> cycle universitaire hors professions de santé 5. Ne sait pas quel diplôme de niveau supérieur à Bac+2  <b>DIPLOM4E</b>
---	--

### Charges et ressources relationnelles

Nous allons maintenant vous poser quelques questions sur les charges de votre ménage

**HANDIC1E** Y-a-t-il dans votre ménage des personnes handicapées ou ayant simplement quelques gênes ou difficultés dans la vie quotidienne ?

1. Oui
2. Non

- *S'il y a dans le ménage une personne handicapée ou éprouvant des gênes*

**HANDIC2E** De qui s'agit-il ?

[0 à 20]

*Plusieurs réponses possibles*

**ACHARGE** Apportez-vous régulièrement, vous ou un autre membre du ménage, une aide financière à des personnes n'appartenant pas à votre ménage, y compris pension alimentaire, paiement, direct ou indirect, d'un loyer ? <sup>16</sup>

1. Oui
2. Non

- *Si quelqu'un dans le ménage apporte une aide à des personnes hors ménage*

**TYPAIDE** De quels types d'aides s'agit-il ?

*Plusieurs réponses possibles*

1. Paiement d'un loyer, directement ou indirectement
2. Pension alimentaire
3. Autre aide financière régulière

**ENFHORS** Avez-vous, vous-même ou quelqu'un d'autre du ménage, des enfants qui ne vivent pas ici ?

1. Oui
2. Non

- *Si quelqu'un dans le ménage a des enfants hors ménage*

**NENFHORS** Combien d'enfants ?

[1 à 20]

<sup>16</sup> Ne pas inclure les cadeaux de Noël ou d'anniversaire.

## LOGEMENT

**AVERTLOG** Nous allons décrire votre logement principal.

**NPIECES** Combien de pièces d'habitation compte ce logement ?<sup>17</sup>  
*Réponse en clair*  
[1 à 20]

**SURFACE** Quelle est la surface de ce logement ?<sup>18</sup>  
*Réponse en clair*  
En m<sup>2</sup>

- Si le ménage ne connaît pas la surface de son logement

**SURFTR** A combien l'estimez-vous approximativement ?

1. Moins de 25m<sup>2</sup>
2. De 25 à 40m<sup>2</sup>
3. De 40 à 70m<sup>2</sup>
4. De 70 à 100m<sup>2</sup>
5. De 100 à 150m<sup>2</sup>
6. Plus de 150m<sup>2</sup>

**RESTYP** De quel type d'habitation s'agit-il ?

1. Maison individuelle
2. Immeuble collectif de 2 à 9 logements
3. Immeuble collectif de 10 logements ou plus

**RESHLM** S'agit-il d'un ... ?

1. HLM ou logement social
2. Autre logement

**RESAGE** Quelle est l'ancienneté de la construction ?

1. Construit depuis 2004
2. Construit entre 1993 et 2003
3. Construit entre 1982 et 1992
4. Construit entre 1948 et 1981
5. Construit avant 1948

**EMMENAG** En quelle année votre ménage est-il arrivé dans ce logement ?<sup>19</sup>  
*Réponse en clair*  
[1901 à année de l'enquête]

---

<sup>17</sup> Comptez les pièces d'habitation telles que salle à manger, séjour, chambre etc. quelle que soit leur surface. Comptez la cuisine uniquement si sa surface est supérieure à 12 m<sup>2</sup>. Ne comptez pas les pièces telles qu'entrée, couloir, salle de bains, buanderie, W.C., véranda ni les pièces à usage exclusivement professionnel (atelier, cabinet de médecin etc.). Une pièce combinée cuisine-séjour compte comme une seule pièce, sauf si elle est partagée par un cloison

<sup>18</sup> Tenez compte, cette fois-ci, de toutes les pièces, y compris couloir, cuisine, WC, salle de bain. Ne tenez pas compte des balcons, terrasses, caves, greniers ou parkings, ni des pièces à usage exclusivement professionnel.

<sup>19</sup> En cas d'arrivée séparée des membres du ménage, choisir la date d'arrivée du premier occupant. En cas de départ puis de retour dans le logement, choisir la date de la dernière arrivée.

- *Si le ménage réside en métropole*

**STOC**            **Votre ménage occupe-t-il ce logement comme<sup>20</sup> ...**

1. Accédant à la propriété
2. Propriétaire non accédant, y compris en indivision ou en SCI
3. Usufruitier (sans nue-propriété), y compris en viager
4. Locataire ou sous-locataire, c'est-à-dire devant payer un loyer, même si ce loyer est payé par une personne extérieure au ménage
5. Logé gratuitement, mais avec un paiement éventuel de charges

- *Si le ménage réside en métropole et est propriétaire, accédant ou usufruitier*

**STOCP**            **Votre ménage occupe-t-il ce logement ...**

1. En pleine propriété, les membres du ménage se partageant la totalité de la propriété du logement (usufruit et nue-propriété) ?
2. En propriété partielle (en indivision avec des personnes extérieures au ménage, usufruitier ou nu-propriétaire partiel) ?

- *Si le ménage réside dans les Dom*

**STOC**            **Votre ménage occupe-t-il ce logement comme<sup>20</sup> ...**

1. Accédant à la propriété (y compris bénéficiaire d'un LTS ou d'une LES)
2. Propriétaire non accédant, y compris en indivision ou en SCI
3. Usufruitier (sans nue-propriété), y compris en viager
4. Locataire ou sous-locataire, c'est-à-dire devant payer un loyer, même si ce loyer est payé par une personne extérieure au ménage
5. Logé gratuitement, mais avec un paiement éventuel de charges

- *Si le ménage réside dans les Dom et est propriétaire ou accédant*

**LES**                **Votre ménage est-il ou a-t-il été bénéficiaire d'un LTS ou d'un LES ?**

1. Oui
2. Non

- *Si le ménage réside dans les Dom et est propriétaire accédant ou usufruitier*

**STOCPDOM**    **Votre ménage occupe-t-il ce logement ...**

- STOCP**
1. En pleine propriété, les membres du ménage se partageant la totalité de la propriété du logement (usufruit et nue-propriété) ?
  2. En propriété partielle (en indivision avec des personnes extérieures au ménage, usufruitier ou nu-propriétaire partiel) ?
  3. En pleine propriété du logement mais pas du terrain ?

- *Quel que soit le lieu de résidence du ménage, s'il est locataire ou logé gratuitement*

**PROPRI**            **Pour votre ménage, le propriétaire du logement est ...**

1. L'employeur d'un membre du ménage dans le cadre d'un logement de fonction
2. Un organisme HLM (ou assimilé, OPAC, offices, sociétés, fondations)
3. Une administration, un organisme de Sécurité Sociale ou une association au titre du 1 % patronal
4. Une banque, une assurance ou une autre société du secteur public ou du secteur privé
5. Un membre de la famille
6. Un autre particulier
7. Autre cas

---

<sup>20</sup> Les personnes ayant de la nue-propriété, même partielle, sont à classer en 1 ou 2.

- *Quel que soit le lieu de résidence du ménage, s'il est locataire*

**LOYER**            **Quel est votre loyer mensuel toutes charges comprises ?**  
[1 à 999 997]  
Euros

**RESACCES**      **Êtes-vous en location-accession ou en location-attribution ?**  
1. Oui  
2. Non

- *Quel que soit le lieu de résidence du ménage, s'il est propriétaire*

**RESACH**        **Votre ménage a-t-il acheté sa résidence principale ?**  
1. Oui  
2. Non

- *Quel que soit le lieu de résidence du ménage, s'il est propriétaire ou accédant*

**RESAN**            <Si le ménage n'a pas acheté sa résidence principale ou n'a pas répondu à la question>  
**En quelle année êtes-vous devenu propriétaire de votre résidence principale ?**  
<Si le ménage est accédant ou est propriétaire et a acheté sa maison>  
**En quelle année avez-vous acheté votre résidence principale?**  
[1900 à année de l'enquête]

- *Quel que soit le lieu de résidence du ménage, s'il a acheté son logement ou s'il est accédant*

**RESAPO**        **Lors de son acquisition, à combien estimez-vous l'apport personnel de votre ménage ?**  
1. Pas d'apport personnel  
2. Moins de 10%  
3. De 10% à moins de 30%  
4. De 30% à moins de 50%  
5. Plus de 50%

**RESMIN**        **Aujourd'hui, à combien estimez-vous le prix de revente de ce logement ...**  
**REMIN\_E**        **Au minimum ?**  
**RESMAX**        **Au maximum ?**  
**RESMAX\_E**      [0 à 9 999 997]  
Euros / Francs

**RESPR**        **Quelle est en % la part revenant à la personne de référence ?**  
[0 à 100]

- *Si la personne de référence a un conjoint dans le ménage*

**RESCJ**        **Quelle est en % la part revenant au conjoint de la personne de référence ?**  
[0 à 100]

- *Si le ménage compte d'autres personnes que la personne de référence et son conjoint*

**RESAUT**        **Quelle est en % la part revenant aux autres personnes du ménage ?**  
[0 à 100]

- *Si le ménage est partiellement propriétaire de son logement*

**RESAUT**        **Quelle est en % la part revenant aux personnes hors ménage ?**  
[0 à 100]

- Si le ménage est accédant à la propriété

**AVDETLOGPAL** Votre ménage a un ou plusieurs emprunts en cours pour l'achat de sa résidence principale. Nous allons les décrire un par un.

**TABLEAU ACQUISITION DE LA RESIDENCE PRINCIPALE**

- Pour chaque emprunt réalisé pour l'acquisition de la résidence principale

Motif de l'emprunt	Qui l'a accordé ?	Quel montant votre ménage a-t-il remboursé pour cet emprunt au cours des 12 derniers mois ?	Quel était le montant de cet emprunt ?	Quel est le montant du capital restant dû ?
1. Achat de la résidence principale  <b>DETNA</b>	Carte A ou Carte A Dom  <b>DETET</b>	[0 à 9 999 997] Euros / Francs  <b>DETREM DETREM_E</b>	[0 à 9 999 997] Euros / Francs  <b>DETMT DETMT_E</b>	[0 à 9 999 997] Euros / Francs  <b>DETKDU DETKDU_E</b>

En quelle année votre ménage a-t-il souscrit cet emprunt ?	Ce prêt a-t-il été modifié depuis ?	Si DETMOD=1 En quelle année ?	Quelle est la durée actuelle de cet emprunt ?	Si DETDUR≠NSP ou Refus En ?
[1950 à année de l'enquête]  <b>DETDAT</b>	1. Oui 2. Non  <b>DETMOD</b>	[1950 à année de l'enquête]  <b>DETMODA</b>	[1 à 997]  <b>DETDUR</b>	1. Années 2. Mois  <b>DETVAl</b>

L'emprunt actuel est-il ?	Quel est son taux (TEG) ?	Vous a-t-on demandé des garanties et sous quelle forme ?	Si DETGAR=07 Précisez
1. A taux fixe 2. A taux variable  <b>DETTXNA</b>	[00.00% à 40.00%]  <b>DETT</b>	Carte 1  <b>DETGAR</b>	Caractère sur 50 positions  <b>DETGARA</b>

- Si le ménage a contracté au moins deux emprunts et que, pour au moins un des deux, il refuse ou ne sait pas estimer combien il a remboursé cette année

**GDETREMRP** **GDETREMRP\_E** Pouvez-vous donner une estimation de ce que votre ménage rembourse actuellement sur 12 mois pour l'ensemble de vos emprunts pour l'achat de votre résidence principale, y compris ceux pour lesquels vous avez donné une estimation ?  
[0 à 9 999 997]  
Euros / Francs

**RETARDRP** Sur les 12 derniers mois, en tenant compte de tous vos emprunts pour l'achat de votre résidence principale, vous est-il arrivé d'effectuer des remboursements en retard sur l'échéancier prévu ?  
1. Oui  
2. Non

**RECENSEMENT DES ACTIFS ET PASSIFS POSSEDES PAR LE MENAGE**

**AVRECENSE** Nous allons décrire l'épargne que vous possédez en France ou à l'étranger, les biens immobiliers autres que la résidence principale et les biens professionnels, si vous en avez.

**Actifs financiers**COMPTE-CHEQUES

**R\_CC** Vous ou un autre membre de votre ménage, possédez-vous un compte-chèques, un compte courant ou un compte rémunéré ?

1. Oui
2. Non

LIVRETS EXONERES

Vous ou un autre membre de votre ménage, possédez-vous (y compris les comptes ou livrets d'épargne accessibles aux enfants) :	Oui / Non
- Un LIVRET A ou un LIVRET BLEU	R_LIVA
- Un Livret de Développement Durable (LDD - ancien CODEVI)	R_LDD
- Un livret d'épargne populaire (LEP)	R_LEP
- Un livret jeune	R_JEUN <sup>21</sup>

- Si le ménage possède au moins un livret exonéré d'impôts

**LIVMO** A ce jour, votre ménage détient un ou plusieurs livrets, pour quelle(s) raison(s) principalement ?

Carte 2  
2 réponses possibles

- Si le ménage ne possède aucun livret exonéré d'impôts

**NLIV** A ce jour, votre ménage ne détient pas de livrets d'épargne règlementée, pour quelle raison principalement ?

Carte 3  
1 réponse possible

LIVRETS SOUMIS A L'IMPOT

**R\_LIVF** Vous ou un autre membre de votre ménage, possédez-vous un livret soumis à l'impôt (livret B, livret orange, épargne orange, ...) ?

1. Oui
2. Non

- Si le ménage ne possède pas de livret soumis à l'impôt et s'il avance comme motif de non-détention de livret exonéré une autre raison que l'insuffisance d'épargne

**NLIVF** A ce jour, votre ménage ne détient pas de livret soumis à l'impôt, pour quelle raison principalement ?

Carte 3  
1 réponse possible

<sup>21</sup> Question posée uniquement s'il y a, dans le ménage, au moins un individu qui a entre 12 et 26 ans.

- Si le ménage possède un livret soumis à l'impôt

**LIVFMO** A ce jour, votre ménage détient un ou plusieurs livrets d'épargne soumis à l'impôt, pour quelle(s) raison(s) principalement ?

Carte 2

2 réponses possibles

**LIVDOR** En dehors des livrets que nous venons de décrire, vous ou un autre membre de votre ménage possédez-vous un livret non utilisé depuis longtemps, même s'il y a peu d'argent dessus ?

1. Oui ⇒ Corriger le recensement
2. Non

### ÉPARGNE LOGEMENT

Vous ou un autre membre de votre ménage, possédez-vous :	Oui / Non
- Un plan épargne-logement (PEL)	R_PEL
- Un livret ou compte épargne-logement (LEL, CEL)	R_CEL

### ÉPARGNE SALARIALE

**R\_PAR** Vous ou un autre membre de votre ménage, possédez-vous ou avez-vous possédé au cours de votre carrière de l'épargne salariale au titre de la participation ou de l'intéressement (y compris sur plan d'épargne en entreprise) ?

1. Oui
2. Non ⇒ FILTRE avant R\_POA

- Si le ménage détient ou a détenu de l'épargne salariale

**R\_PARA** Le ou certains des détenteurs en possèdent-ils actuellement ?

1. Oui
2. Non

**SALLIQ** Une partie de cette épargne a-t-elle été liquidée au cours des 5 dernières années ?

1. Oui
2. Non

- Si le ménage a liquidé une partie de son épargne salariale au cours des 5 dernières années

**SALMO** Vous l'avez liquidée

3 réponses possibles

1. Parce que l'épargne est devenue disponible
2. Par déblocage anticipé (du salarié)
3. Autre

- Si au moins un individu du ménage n'est pas retraité, retiré des affaires ou en préretraite

**R\_POA** Vous ou un autre membre de votre ménage, possédez-vous dans le cadre de son entreprise des stock-options ou des actions attribuées gratuitement ?

1. Oui
2. Non

- Si le ménage détient des stock-options ou des actions attribuées gratuitement

**Q\_POA** Qui dans le ménage ?

[01 à 20]

Plusieurs réponses possibles



**PERP, PEP, ÉPARGNE-RETRAITE, ASSURANCE-VIE**

**AVRET** Nous allons maintenant parler d'épargne retraite, d'assurance-décès et d'assurance-vie.

<b>Vous ou un autre membre de votre ménage, possédez-vous :</b>	<b>Oui / Non</b>
- Un Plan d'Épargne Retraite Populaire (PERP)	R_PERP
- Un Plan d'Épargne Populaire (PEP, ancien P.E.R.)	R_PEP
- Une retraite surcomplémentaire mise en place par l'entreprise (contrats article 82, 83 ou 39 PERCO, PERE), en dehors des retraites de base et des retraites complémentaires obligatoires	R_SUR
- Une retraite complémentaire volontaire type loi Madelin, Préfon, Cref, Fonpel, ancienne Coreva, ancien combattant, etc.	R_COMP
- Une assurance-décès liée à un prêt	R_DCPR

- Si un membre du ménage déclare posséder une assurance-décès

**Q\_DCPR** Qui dans le ménage possède une assurance-décès ?

[01 à 20]

Plusieurs réponses possibles

**R\_DCGR** Vous ou un autre membre de votre ménage, possédez-vous une assurance-décès dans le cadre d'un contrat groupe d'une entreprise ?

1. Oui
2. Non

- Si un membre du ménage déclare posséder une assurance-décès dans le cadre d'un contrat groupe d'une entreprise

**Q\_DCGR** Qui dans le ménage ?

[01 à 20]

Plusieurs réponses possibles

- Si le ménage compte au moins un individu de moins de 25 ans

**R\_EDUC** Vous ou un autre membre de votre ménage, avez-vous souscrit une rente éducation ?

1. Oui
2. Non

- Si le ménage a souscrit une rente éducation

**Q\_EDUC** Qui dans le ménage ?

[01 à 20]

Plusieurs réponses possibles

**R\_DCPE** Vous ou un autre membre de votre ménage, possédez-vous une assurance-décès volontaire À FONDS PERDUS ou VIE ENTIÈRE ?

1. Oui
2. Non ⇔ R\_AVI

- Si le ménage possède une assurance-décès volontaire

**Q\_DCPE** Qui dans le ménage ?

[01 à 20]

Plusieurs réponses possibles

<b>Vous ou un autre membre de votre ménage, possédez-vous :</b>	<b>Oui / Non</b>
- Une assurance-vie (vie ou mixte)	R_AVI
- Des bons de capitalisation	R_CAPI

- Si un membre du ménage possède une assurance-vie ou des bons de capitalisation

**AVIMO** A ce jour, votre ménage détient un ou plusieurs produits d'assurance-vie, pour quelle(s) raison(s) principalement ?  
Carte 2  
2 réponses possibles

- Si le ménage ne possède ni assurance-vie, ni bons de capitalisation et avance comme motif de non-détention de livret (exonéré ou pas) une autre raison que l'insuffisance d'épargne (i.e. R\_AVI et R\_CAPI=2 et NLIV et NLIVF ≠ 4)

**NAVI** A ce jour, votre ménage ne détient aucun produit d'assurance-vie, pour quelle raison principalement ?  
Carte 3  
1 réponse possible

#### VALEURS MOBILIERES

**AVMOB** Nous allons maintenant parler de vos valeurs mobilières : actions, obligations, emprunts d'État, SICAV ou fonds communs de placement, parts de sociétés civiles de placements immobiliers.

Vous ou un autre membre de votre ménage possédez-vous :	Oui / Non
- Un Plan d'Épargne en Actions (P.E.A.)	R_PEA
- Des valeurs mobilières (SICAV, FCP, actions, obligations, SCPI, parts sociales de banques, etc.) placées sur un compte-titres ordinaire	R_CTIT

- Si le ménage ne possède ni P.E.A. ni valeurs mobilières placées sur un compte-titres et avance comme motif de non-détention de livret (exonéré ou pas) une autre raison que l'insuffisance d'épargne (i.e. R\_PEA et R\_CTIT=2 et NLIV et NLIVF ≠ 4)

**NMOB** A ce jour, votre ménage ne détient n'a ni PEA, ni compte-titres ordinaire, pour quelle raison principalement ?  
Carte 3  
1 réponse possible

**R\_ACTN** Vous ou un autre membre de votre ménage, possédez-vous des actions non cotées ou parts d'entreprise dont le dirigeant n'est pas membre du ménage ?  
1. Oui  
2. Non

- Si le ménage possède un PEA ou des valeurs mobilières sur un compte-titres ordinaire ou des actions non cotées

**MOBMO** A ce jour, votre ménage détient une ou plusieurs valeurs mobilières (PEA, compte-titres ordinaire, actions non cotées ou parts d'entreprise dont le dirigeant n'est pas membre du ménage), pour quelle(s) raison(s) principalement ?  
Carte 2  
2 réponses possibles

#### AUTRES PRODUITS

Vous ou un autre membre de votre ménage, possédez-vous :	Oui / Non
- Des bons (autres que capitalisation) : bons d'épargne, de caisse ou de Trésor	R_BON
- Un compte à terme	R_CONT
- Un compte courant d'associés	R_CASS
- Un livret d'épargne en entreprise	R_LEE

## Logements

**AVLOGAUT** Nous allons maintenant parler des biens immobiliers autres que votre résidence principale.

**LOGAUT** Vous ou un autre membre de votre ménage, possédez-vous tout ou partie d'un ou plusieurs LOGEMENTS, AUTRES que votre résidence principale (résidence secondaire, logement donné en location, logement vacant...)<sup>22</sup> ?

1. Oui
2. Non

**PAR** Vous ou un autre membre de votre ménage, possédez-vous un ou plusieurs GARAGES ou PARKINGS indépendants d'un logement ?

1. Oui
2. Non

## Terrains et autres actifs professionnels

**R\_ENT** Vous ou un autre membre de votre ménage, possédez-vous en totalité ou en partie, une ou plusieurs ENTREPRISES dont le dirigeant est membre du ménage ?

1. Oui
2. Non

**R\_PROEXP** Vous ou un autre membre de votre ménage, possédez-vous des (si R\_ENT=1 : D'autres) ACTIFS PRODUCTIFS : terres, terrains, bois, bâtiments, locaux, matériel, cheptel... exploités professionnellement par le ménage mais n'appartenant pas aux entreprises du ménage et sous une autre forme que des actions non cotées<sup>23</sup> ?

1. Oui
2. Non

**R\_PRONEXP** Vous ou un autre membre de votre ménage, possédez-vous des ACTIFS PRODUCTIFS sous une autre forme que des actions non cotées : terres, terrains, bois, bâtiments, locaux, matériel, cheptel... non exploités professionnellement par le ménage<sup>21</sup> ?

1. Oui
2. Non

## Emprunts

**AVDETPRIV** Nous allons maintenant recenser vos EMPRUNTS PRIVÉS et éventuellement PROFESSIONNELS en cours (une partie au moins reste à rembourser). Il s'agit des emprunts au sens large, incluant aussi les crédits, les leasings, le crédit revolving.

**R\_DETIM** Vous ou un autre membre de votre ménage, avez-vous souscrit un emprunt pour financer un achat immobilier ou foncier en dehors des actifs professionnels autre que l'acquisition de la résidence principale ?

1. Oui
2. Non

**R\_DETPR** Vous ou un autre membre de votre ménage, avez-vous souscrit un emprunt pour financer de gros travaux immobiliers, y compris résidence principale<sup>24</sup> ?

1. Oui
2. Non

<sup>22</sup> Les logements possédés en indivision, en SCI, en nue-propriété doivent être recensés.

<sup>23</sup> Y compris en nue-propriété.

<sup>24</sup> Attention, cet emprunt ne doit pas avoir été décrit parmi les emprunts liés à l'acquisition de la résidence principale.

**R\_DETVO** Vous ou un autre membre de votre ménage, avez-vous souscrit un emprunt pour financer l'achat d'une voiture, d'une moto ou d'un bateau ?

1. Oui
2. Non

- *Si au moins un membre du ménage est indépendant et a souscrit à un emprunt pour financer l'achat d'une voiture, d'une moto ou d'un bateau*

**N\_DETVO** Cet emprunt est-il

1. Privé
2. Professionnel
3. Les deux

**R\_DETTR** Vous ou un autre membre de votre ménage, avez-vous souscrit un emprunt pour financer des actifs professionnels (locaux, machines, fonds)<sup>25</sup> ?

1. Oui
2. Non

**R\_DETEQ** Vous ou un autre membre de votre ménage, avez-vous souscrit un emprunt pour financer l'achat d'autres biens d'équipement ?

1. Oui
2. Non

- *Si au moins un membre du ménage est indépendant et a souscrit à un emprunt pour financer l'achat d'autres biens d'équipement*

**N\_DETEQ** Cet emprunt est-il

1. Privé
2. Professionnel
3. Les deux

**R\_DETDI** Vous ou un autre membre de votre ménage, avez-vous souscrit un crédit pour un autre motif (y compris crédits à la consommation, crédit revolving, crédit de réserve,...) ?

1. Oui
2. Non

- *Si au moins un membre du ménage est indépendant et a souscrit à un emprunt pour un autre motif*

**N\_DETDI** Cet emprunt est-il

1. Privé
2. Professionnel
3. Les deux

---

<sup>25</sup> Même si le ménage ne possède pas actuellement d'actifs professionnels, il peut toujours rembourser des emprunts relatifs à d'anciens actifs professionnels.

**AVERTRES** *Si le ménage ne possède pas d'actif financier hors compte-chèques et compte courant, mais des logements, terrains et autres actifs professionnels et a des emprunts,*  
**Vous ne possédez pas d'actif financier hors compte-chèques mais <liste des logements, terrains et autres actifs professionnels> et vous avez emprunté pour <liste des emprunts>.**

*Si le ménage ne possède pas d'actif financier hors compte-chèques et compte courant, pas d'actifs non financiers ni de terrains et autres actifs professionnels et n'a pas d'emprunt,*  
**Vous ne possédez pas d'actif financier hors compte-chèques ni d'actifs non financiers et vous n'avez pas d'emprunt.**

*Si le ménage ne possède pas d'actif financier hors compte-chèques et compte courant, pas d'actifs non financiers ni de terrains et autres actifs professionnels mais a des emprunts,*  
**Vous ne possédez pas d'actif financier hors compte-chèques ni d'actifs non financiers et vous avez emprunté pour <liste des emprunts>.**

*Si le ménage ne possède pas d'actif financier hors compte-chèques et compte courant et n'a pas d'emprunt mais possède des actifs non financiers,*  
**Vous ne possédez pas d'actif financier hors compte-chèques mais <liste des logements, terrains et autres actifs professionnels> et vous n'avez pas d'emprunt.**

*Si le ménage possède des actifs financiers hors compte-chèques et compte courant, des actifs non financiers et a des emprunts,*  
**Vous possédez, hors compte-chèques et compte courant, <liste des actifs financiers>, <liste des logements, terrains et autres actifs professionnels> et vous avez emprunté pour <liste des emprunts>.**

*Si le ménage possède des actifs financiers hors compte-chèques et compte courant, mais pas d'actifs non financiers ni d'emprunts,*  
**Vous possédez, hors compte-chèques et compte courant, <liste des actifs financiers> et n'avez pas actifs non financiers ni d'emprunt.**

*Si le ménage possède des actifs financiers, hors compte-chèques et compte courant, a des emprunts mais ne détient pas d'actifs non-financiers,*  
**Vous possédez, hors compte-chèques et compte courant, <liste des actifs financiers>, vous avez emprunté pour <liste des emprunts> et vous n'avez pas d'actifs non financiers.**

*Si le ménage possède des actifs financiers, hors compte-chèques et compte courant et des actifs non-financiers mais n'a pas d'emprunts,*  
**Vous possédez, hors compte-chèques et compte courant, <liste des actifs financiers>, <liste des logements, terrains et autres actifs professionnels> et vous n'avez pas d'emprunt.**

1. Oui
2. Non ⇨ Corriger le recensement

**PANIER** **Vous ou un autre membre de votre ménage, possédez-vous des actifs financiers que nous n'aurions pas su classer dans les rubriques proposées ?**

1. Oui
2. Non

- Si le ménage possède des actifs qui n'ont pas pu être classés

**TABLEAU DES ACTIFS FINANCIERS NON CLASSES**

- Pour chaque actif financier qui n'a pas pu être classé dans les rubriques proposées

Pouvez-vous citer le NOM PRÉCIS de ce produit d'épargne ?	Qui dans le ménage le détient ?	Dans quel établissement ?	En cas de liquidation, combien pourrait-il/elle en retirer ?	Si PANMT=NSP ou refus A défaut d'une valeur précise, dans quelle tranche situez-vous ce montant ?
NOMPAN	[01 à 20] Plusieurs réponses possibles Q_PAN	Carte A ou Carte A Dom QETPAN	[0 à 9 999 997] Euros / Francs PANMT PANMT_E	Carte 4 PANMTTR

**VISITE2**

*Si le ménage a un patrimoine jugé diversifié (il possède de l'épargne salariale ou un PEA ou un compte-titres ordinaire ET un PERP ou un PEP ou de l'épargne retraite ou de l'assurance-vie ET un autre logement que sa résidence principale),*

**Votre ménage possède beaucoup d'actifs, nous vous proposons de réaliser cette enquête en deux visites.**

*Si un membre du ménage au moins est indépendant*

**Un membre de votre ménage a une activité d'indépendant, nous vous proposons de réaliser cette enquête en deux visites.**

*Si le ménage a un patrimoine jugé diversifié et si membre du ménage au moins est indépendant,*

**Un membre de votre ménage a une activité d'indépendant et votre ménage possède beaucoup d'actifs, nous vous proposons de réaliser cette enquête en deux visites.**

**ACTIFS IMMOBILIERS AUTRES QUE LA RESIDENCE PRINCIPALE**

- Si le ménage possède d'autres logements que sa résidence principale

**Autres logements**

**AVAUTRLOG** Nous allons maintenant parler des logements, autres que votre résidence principale, possédés par votre ménage, au moins en partie (indivision, SCI, ...), en France ou à l'étranger.

**ALGNB** Combien en possédez-vous ?  
[1 à 97]

- Si le ménage possède au moins deux logements en dehors de sa résidence principale

**IMMEUB** Certains de ces logements sont-ils des appartements situés dans le même immeuble et ayant le même usage (résidence secondaire, ...) qui pourraient être décrits ensemble ?

1. Oui
2. Non

- Si le ménage détient des logements pouvant être décrits ensemble.

**AVLOGGR** Si vous en avez plusieurs, nous allons commencer par décrire le premier groupe de logements.

**TABLEAU DES AUTRES LOGEMENTS REGROUPES**

- Pour chaque groupe de logements

Combien de logements avez-vous regroupés ?	Dans quel type d'agglomération se situent ces logements ?	Quel usage en faites-vous ?	A quel montant ces logements pourraient-ils être vendus aujourd'hui (avant remboursement d'éventuels emprunts) : Au minimum ? Au maximum ?
[2 à 97]	Carte 5	1. Résidence secondaire 2. Pied à terre 3. Mis en location une partie de l'année 4. Mis en location toute l'année 5. Mis à disposition gratuite 6. Vacant	[0 à 9 999 997] Euros / Francs
<b>GRNBR</b>	<b>ALGTUR</b>	<b>ALGOCAR</b>	<b>ALGMINR / ALGMAXR ALGMINR_E / ALGMAXR_E</b>

Y a-t-il des propriétaires hors ménage ?	Quelle est en %, la part revenant à la personne de référence ?	Si CJ=1 pour un individu Quelle est en %, la part revenant au conjoint de la personne de référence ?	S'il y a une autre personne dans le ménage que la personne de référence et son conjoint Quelle est en %, la part revenant aux autres personnes du ménage ?	Si ALGTIER=1 Quelle est en %, la part revenant aux personnes hors ménage ?
1. Oui 2. Non	[0 à 100]	[0 à 100]	[0 à 100]	[0 à 100]
<b>ALGTIER</b>	<b>ALGPRR</b>	<b>ALGCJR</b>	<b>ALGAUTR</b>	<b>ALGHMR</b>

**AVLOGNGR** Si le ménage possède plusieurs logements qui ne peuvent être décrits ensemble (IMMEUB≠1 et ALGBN>1),

**Nous allons les décrire un par un. Commençons par le premier.**

Si le ménage ne possède qu'un logement (IMMEUB≠1 et ALGBN=1),

**Nous allons le décrire.**

Si le ménage possède, en plus des logements regroupés, plusieurs autres logements,

**Nous allons décrire les autres logements un par un. Commençons par le premier.**

Si le ménage possède, en plus des logements regroupés, un seul autre logement

**Nous allons décrire l'autre logement.**

Sinon,

Aller au filtre avant GALGMIN

#### **TABLEAU DES AUTRES LOGEMENTS NON REGROUPES**

- Pour chaque logement non regroupé

Est-ce	Quand êtes-vous devenu propriétaire de ce logement ?	Quelle est environ, en m <sup>2</sup> , la surface habitable de ce logement ?	L'avez-vous	Dans quel type d'agglomération se situe ce logement ?
1. Une maison 2. Un appartement	1. Moins d'un an 2. Entre 1 et 5 ans 3. Plus de 5 ans	[1 à 5000]	1. Acheté 2. Reçu en héritage ou donation	Carte 5
<b>ALGTYP</b>	<b>ALGAN</b>	<b>ALGSUR</b>	<b>ALGACQ</b>	<b>ALGTU</b>

Quel usage en faites-vous ?	Si ALGOCA=3 Combien de semaines le louez-vous en moyenne par an	A quel montant ce logement pourrait-il être vendu aujourd'hui <(Filtre : si R_DETIM=1 : avant le remboursement d'éventuels emprunts > : Au minimum ? Au maximum ?
1. Résidence secondaire 2. Pied à terre 3. Mis en location une partie de l'année 4. Mis en location toute l'année 5. Mise à disposition gratuite 6. Vacant	[1 à 51]	[0 à 9 999 997] Euros / Francs
<b>ALGOCA</b>	<b>ALGLOC</b>	<b>ALGMIN / ALGMAX ALGMIN_E / ALGMAX_E</b>



Y a-t-il des propriétaires hors ménage ?	Quelle est en %, la part revenant à la personne de référence ?	Si CJ=1 pour un individu Quelle est en %, la part revenant au conjoint de la personne de référence ?	S'il y a une autre personne dans le ménage que la personne de référence et son conjoint Quelle est en %, la part revenant aux autres personnes du ménage ?	Si ALGTIE=1 Quelle est en %, la part revenant aux personnes hors ménage ?
1. Oui 2. Non	[0 à 100]	[0 à 100]	[0 à 100]	[0 à 100]
<b>ALGTIE</b>	<b>ALGPR</b>	<b>ALGCJ</b>	<b>ALGAUT</b>	<b>ALGHM</b>

- Si le ménage possède plus d'un logement et s'il y a au moins un montant non déclaré dans les tableaux des autres logements (Autres logements regroupés et Autres logements non regroupés)

**GALGMIN** Si tous les logements autres que votre résidence principale possédés par votre ménage  
**GALGMIN\_E** étaient vendus aujourd'hui, quel montant pourrait en retirer l'ensemble des propriétaires (avant le remboursement d'emprunts éventuels)

**GALGMAX** Au minimum ?  
**GALGMAX\_E** Au maximum ?  
[0 à 9 999 997]  
Euros / Francs

- S'il y a un propriétaire hors ménage pour au moins un logement (ALGTIER=1 ou ALGTIE=1)

**ALGMEN** Quelle est en %, la part de cette valeur globale qui reviendrait à votre ménage ?  
[1 à 100]

#### Garages ou parkings

- Si le ménage possède au moins un garage ou un parking

**PARMIN** Votre ménage possède un ou plusieurs garage(s) ou parking(s) (même en partie).  
**PARMIN\_E** S'ils étaient tous vendus, quel montant pourrait en retirer l'ensemble des propriétaires (avant le remboursement d'emprunts éventuels) ?

**PARMAX** Au minimum ?  
**PARMAX\_E** Au maximum ?  
[0 à 9 999 997]  
Euros / Francs

**PARMEN** Quelle est en %, la part de cette valeur globale qui reviendrait à votre ménage ?  
[1 à 100]

#### Autres produits

##### VIAGER (ACHAT PAR LE MENAGE D'UN BIEN EN VIAGER)

**VIAG** Vous ou un autre membre de votre ménage, payez-vous un bien acheté en viager ?  
1. Oui  
2. Non ⇒ aller à la section PRÊTS EN ARGENT CONSENTIS PAR LE MÉNAGE.

**TABLEAU DES BIENS ACHETES EN VIAGER**

• Pour chaque bien acheté en viager (au maximum 5)

Quel est ce bien acheté en viager ?	Quelle est l'année d'achat du bien ?	Quel était au moment de l'achat, l'âge de la personne à qui vous l'avez acheté ?	Quelle somme versez-vous annuellement pour ce viager ?
1. Une résidence principale 2. Une résidence secondaire 3. Un logement de rapport 4. Un autre bien	[1940 à année de l'enquête]	[20 à 130]	[0 à 9 999 997] Euros / Francs
<b>VIAOBJ</b>	<b>VIADATE</b>	<b>VIAAGE</b>	<b>VIAREMB</b> <b>VIAREMB_E</b>

**PRETS EN ARGENT CONSENTIS PAR LE MENAGE**

**PRET** Vous ou un autre membre de votre ménage, avez-vous prêté de l'argent (plus de 1 000€) à une personne hors ménage sans être totalement remboursé à ce jour ?

1. Oui
2. Non ⇒ aller à la section *ACTIFS FINANCIERS*.

**TABLEAU DES PRETS EN ARGENT CONSENTIS PAR LE MENAGE**

• Pour chaque prêt en argent consenti par le ménage (au maximum 5)

Quel est le motif de ce prêt accordé par le ménage ?	A qui le ménage a-t-il prêté ?	Si PRQUI=1 A qui dans la famille ?
1. Professionnel uniquement 2. Personnel uniquement 3. Mixte	1. Membre de la famille (hors ménage) 2. Ami, relation 3. Associé, collègue 4. Autre	1. Ascendant (parents, grands-parents, etc.) 2. Descendant (fils, fille, petit-fils, etc.) 3. Autre (frère, sœur, cousin, oncle, etc.)
<b>PRMO</b>	<b>PRQUI</b>	<b>PRFAM</b>

Quelle somme le ménage a-t-il prêtée ?	Le ménage s'attend-il à être ENTIEREMENT remboursé pour ce prêt dans les 15 prochaines années ?	Pour liquider ce prêt aujourd'hui, quelle somme devriez-vous recevoir ?
[1000 à 999 997] Euros / Francs	1. Oui, entièrement 2. Non, seulement une partie	[1000 à 999 997] Euros / Francs
<b>PRMT</b> <b>PRMT_E</b>	<b>PRREMB</b>	<b>PRKDU</b> <b>PRKDU_E</b>

• Si le ménage a consenti au moins deux prêts et qu'au moins un montant du tableau des prêts en argent consentis par le ménage n'est pas renseigné (NSP ou REFUS)

**GPRKDU** A combien estimez-vous ce qui reste encore dû aujourd'hui au ménage pour l'ensemble des  
**GPRKDU\_E** sommes prêtées ?

[0 à 9 999 997]  
Euros / Francs

## ACTIFS FINANCIERS

- Si le ménage possède au moins un de ces actifs : compte-chèques, livre A ou bleu, livret de développement durable, livret d'épargne populaire, livret jeune ou livret soumis à impôt

**AVFI** Votre ménage détient un ou plusieurs produits financiers (<compte courant ou compte-chèques>, <livret A ou Bleu>, <LDD>, <LEP>, <livret jeune>, <livret soumis à l'impôt>).  
Nous allons maintenant les décrire.

### Compte-chèques

- Si le ménage possède au moins un compte-chèques

**AVCC** Commençons par vos comptes courants ou compte-chèques un par un.

#### TABLEAU DES COMPTE-CHEQUES

- Pour chaque compte-chèques du ménage

Qui détient ce compte-chèques ou compte courant ?	Dans quel établissement ?	Pouvez-vous évaluer le montant détenu habituellement le 15 du mois ?	Si CCMT=0 (montant en clair)  Montant en clair	Si au moins un détenteur est indépendant  Ce compte-chèques est-il utilisé dans l'activité professionnelle ?
[01 à 20] + 97 2 réponses possibles  CCQI	Carte A ou Carte A Dom  CCET	Carte 6  CCMT	[-9 999 997 à 9 999 997] Euros / Francs  CCMTC CCMTC_E	1. Oui 2. Non  CCPRO

- Si le ménage possède au moins deux compte-chèques ET qu'un montant au moins du tableau des compte-chèques n'est pas renseigné

**GCCMT** Pouvez-vous évaluer le montant GLOBAL détenu habituellement le 15 du mois, sur L'ENSEMBLE DES COMPTES-CHEQUES possédés par votre ménage ?  
Carte 6

- Si le ménage déclare spontanément un montant en clair

**GCCMT**  
**GCCMTC\_E** Notez le montant en clair  
[1 à 9 999 997]  
Euros / Francs

## Livrets d'épargne

- Si le ménage possède au moins un livret d'épargne, c'est-à-dire un livret A ou bleu, un livret de développement durable, un livre d'épargne populaire, un livret jeune ou un livret soumis à l'impôt

**AVLE** Nous allons décrire vos livrets d'épargne (<livret A ou bleu>, <LDD>, <LEP>, <livret jeune>, <livret soumis à l'impôt>) un par un

### TABLEAU DES LIVRETS

- Pour chaque livret du ménage

Vous ou un autre membre de votre ménage a un	Qui le détient ?	Dans quel établissement ?	Comment a-t-il été ouvert ?
1. Livre A ou Bleu 2. LDD (CODEVI) 3. LEP 4. Livret Jeune 5. Livret soumis à l'impôt (livret B, épargne Orange...)	[01 à 20] 1 réponse possible	Carte A ou Carte A Dom	1. Au guichet (banque, assurance...) 2. Par internet 3. Dans un hypermarché 4. Par un autre moyen
<b>LIVNA</b>	<b>LIVQI</b>	<b>LIVET</b>	<b>LIVDIS</b>

Si LIVNA=5	Si LIVNA=5	Si LIVSIMT=12	Si LIVNA≠5	Si LIVSIMT=0 ou LIVMT=0
A quel taux mensuel est rémunéré ce livret ?	Pouvez-vous évaluer le montant détenu actuellement sur ce livret ?	Pouvez-vous donner un montant plus précis à l'aide de cette échelle ?	Pouvez-vous évaluer le montant détenu actuellement sur ce livret ?	Montant en clair
[1 % à 10 %]	Carte 7	Carte M2	Carte 6	[1 à 9 999 997] Euros / Francs
<b>LIVFTX</b>	<b>LIVSIMT</b>	<b>LIVSIVEN</b>	<b>LIVMT</b>	<b>LIVMTC</b> <b>LIVMTC_E</b>

- Si le ménage possède au moins deux livrets ET qu'un montant au moins du tableau des livrets n'est pas renseigné

**GLIVMT** Pouvez-vous évaluer le montant GLOBAL détenu actuellement sur l'ENSEMBLE des livrets possédés par le ménage ?

Carte 8

- Si GLIVMT=12 (450 000 € ou plus)

**GLIVVEN** Pouvez-vous donner un montant plus précis à l'aide de cette échelle ?

Carte M2

- Si GLIVMT=00 (montant en clair)

**GLIVMTC**  
**GLIVMTC\_E** Notez le montant en clair

[1 à 9 999 997]  
Euros / Francs

## Épargne Logement

- Si le ménage possède au moins un produit d'épargne logement (Plan Épargne Logement, Compte Épargne Logement ou Livret Épargne Logement)

**AVEL** Votre ménage détient un ou plusieurs produits d'épargne logement (PEL, CEL ou LEL). Nous allons le(s) décrire un par un.

### TABLEAU DE L'ÉPARGNE LOGEMENT

- Pour chaque produit d'épargne logement du ménage

Vous ou un autre membre de votre ménage a un	Qui le détient ?	Dans quel établissement ?	Pouvez-vous évaluer le montant détenu actuellement sur cette épargne-logement ?	Si ELOMT=0 Montant en clair	Si ELONA=1 En quelle année ce plan a-t-il été ouvert ?
1. PEL 2. CEL ou LEL	[01 à 20] 1 réponse possible	Carte A ou Carte A Dom	Carte 9	[1 à 9 999 997] Euros / Francs	[1950 à année de l'enquête]
<b>ELONA</b>	<b>ELOQI</b>	<b>ELOET</b>	<b>ELOMT</b>	<b>ELOMTC ELOMTC_E</b>	<b>ELOAN</b>

- Si le ménage possède au moins deux produits d'épargne logement ET qu'un montant au moins du tableau de l'épargne logement n'est pas renseigné

**GELOMT** Pouvez-vous évaluer le montant GLOBAL détenu actuellement sur l'ENSEMBLE de votre épargne-logement (PEL, LEL et CEL) ?  
Carte 10

- Si GELOMT=00 (montant en clair)

**GELOMTC**  
**GELOMTC\_E** Notez le montant en clair  
[1 à 9 999 997]  
Euros / Francs

## Épargne Salariale

- Si le ménage possède au moins un produit d'épargne salariale

**AVSAL** Votre ménage détient actuellement de l'épargne salariale. Nous allons la décrire.

**SALQI** Qui en détient ?  
[01 à 20]  
Plusieurs réponses possibles

- Si les détenteurs d'épargne salariale dans le ménage sont connus (SALQI≠NSP, Refus), pour chaque détenteur

**SALNA** Quelle est la nature de l'épargne salariale détenue par <PRENOM du DETENTEUR> ?

5 réponses possibles

1. De l'argent placé sur un compte courant bloqué
2. Des Sicav ou FCPE détenus dans le cadre d'un plan d'épargne salariale de type PEE ou PEI ou PEG
3. Des Sicav ou FCPE détenus en dehors d'un plan d'épargne salariale de type PEE ou PEI ou PEG
4. Des titres de son entreprise détenus dans le cadre d'un plan d'épargne salariale de type PEE ou PEI ou PEG
5. Des titres de son entreprise détenus en dehors d'un plan d'épargne salariale de type PEE ou PEI ou PEG

**AVEPSAL** Nous allons décrire les produits d'épargne-salariale détenus par <PRENOM du DETENTEUR>, un par un.

**TABLEAU DE L'EPARGNE SALARIALE**

- Pour chaque produit d'épargne salariale détenu par chaque membre du ménage (3 produits du même type maximum par membre du ménage)

Détenteur	Nature de l'épargne salariale décrite	Si SALNAD=2 ou 4 Effectue-t-<il/elle> des versements volontaires sur ce PEE ou PEI ou PEG (en complément des primes d'intéressement ou des montants prévus par l'accord de participation) ?	Si SALNAD=2 ou 4 Ces versements sont-ils complétés par un versement supplémentaire de l'entreprise (abondement) ?
[01 à 20]	1. De l'argent placé sur un compte courant bloqué 2. Des Sicav ou FCPE détenus dans le cadre d'un plan d'épargne salariale de type PEE ou PEI ou PEG 3. Des Sicav ou FCPE détenus en dehors d'un plan d'épargne salariale de type PEE ou PEI ou PEG 4. De titres de son entreprise détenus dans le cadre d'un plan d'épargne salariale de type PEE ou PEI ou PEG 5. De titres de son entreprise détenus en dehors d'un plan d'épargne salariale de type PEE ou PEI ou PEG	1. Oui 2. Non	1. Oui 2. Non
	<b>SALNAD</b>	<b>SALVOL</b>	<b>SALABON</b>
Quel est le montant actuellement détenu sur ce produit ?	Si SALMT= 00 Notez le montant en clair	Si SALMT= 12 Pouvez-vous donner un montant plus précis à l'aide de cette échelle ?	
Carte M1	[1 à 9 999 997] Euros / Francs	Carte M2	
<b>SALMT</b>	<b>SALMTC / SALMTC_E</b>	<b>SALVEN</b>	

- Si les détenteurs d'épargne salariale dans le ménage est(sont) connus (SALQI≠NSP, Refus), pour chaque détenteur

**SALPAR**      **Quelle est approximativement la part consacrée aux actions dans le montant total de l'épargne salariale de <PRENOM du DETENTEUR> ?**

1. Nulle
2. Moins d'un tiers
3. Entre un tiers et moins de la moitié
4. Entre la moitié et moins de deux-tiers
5. Deux tiers ou plus
6. La totalité

- Si le ménage possède au moins deux produits d'épargne salariale ET qu'un montant au moins du tableau épargne salariale n'est pas renseigné

**GSALMT**      **Si votre ménage liquidait toute son épargne salariale, quel MONTANT GLOBAL pourrait-il en retirer ?**

*Carte M1*

- Si GSALMT=12 (450 000 € ou plus)

**GSALVEN**      **Pouvez-vous donner un montant plus précis à l'aide de cette échelle ?**

*Carte M2*

- Si GSALMT=00 (montant en clair)

**GSALMTC**  
**GSALMTC\_E**      **Notez le montant en clair.**

[1 à 9 999 997]

*Euros / Francs*

- Si aucun des détenteurs d'épargne salariale au sein du ménage n'est retraité

**SALPROJ**      **Votre ménage a-t-il l'intention de garder les sommes placées dans le cadre de l'épargne salariale jusqu'à la retraite ?**

1. Oui
2. Non

- Si au moins un montant a été rempli dans le tableau épargne salariale

**RENSALP**      **Pour l'ensemble des montants de l'épargne salariale, avez-vous donné ?**

*4 réponses possibles*

1. La valeur d'achat
2. Une valeur plancher, c'est à dire une valeur qui tient compte des aléas du marché
3. Une estimation réalisée à partir d'informations financières récentes (cours du jour, revues spécialisées etc. )
4. Autre

- Question enquêteur

**RENSAL**      **Pour les montants, le ménage a-t-il répondu ?**

*Deux réponses possibles*

1. A partir de documents (relevés bancaire...)
2. De mémoire

**Perp, Pep, Épargne retraite et Assurance-vie**

**PERP**

- Si le ménage possède au moins un PERP

**AVPERP** Votre ménage détient un ou plusieurs PERP. Nous allons le(s) décrire un par un.

**TABLEAU DES PERP**

- Pour chaque Perp détenu par le ménage

Qui le détient ?	Quelle est l'année de souscription de ce PERP ?	Dans quel établissement ?	Ce plan est-il en phase de rente ?	Si PERPSITU=1 Quel est le montant de la rente perçue annuellement ?	Si PERPRMT=00 Notez le montant en clair
[01 à 20] 1 réponse possible  <b>PERPQI</b>	[2003 à année de l'enquête]  <b>PERPAN</b>	Carte A ou Carte A Dom  <b>PERPET</b>	1. Oui 2. Non  <b>PERPSITU</b>	Carte 11  <b>PERPRMT</b>	[1 à 9 999 997] Euros / Francs  <b>PERPRMTC</b> <b>PERPRMTC_E</b>

Si PERPSITU≠1 En quelle année pensez-vous le liquider ?	Si PERPSITU≠1 Quel est le montant détenu actuellement sur ce plan ?	Si PERPSITU≠1 et PERPTMT=00 Notez le montant en clair	Si PERPSITU≠1 et PERPMT=12 Pouvez-vous donner un montant plus précis à l'aide de cette échelle ?
[année de l'enquête à 2050]  <b>PERPSOR</b>	Carte M1  <b>PERPMT</b>	[1 à 9 999 997] Euros / Francs  <b>PERPMTC</b> <b>PERPMTC_E</b>	Carte M2  <b>PERPVEN</b>

- Si le ménage possède au moins deux PERP et qu'un montant au moins du tableau des PERP n'est pas renseigné

**GPERPMT** Si votre ménage liquidait tous ses PERP, quel MONTANT GLOBAL pourrait-il en retirer ?  
Carte M1

- Si GPERPMT=12 (450 000 € ou plus)

**GPERPVEN** Pouvez-vous donner un montant plus précis à l'aide de cette échelle ?  
Carte M2

- Si GPERPMT=00 (montant en clair)

**GPERPMTC**  
**GPERPMTC\_E** Notez le montant en clair.  
[1 à 9 999 997]  
Euros / Francs



## PEP

- Si le ménage possède au moins un PEP

**AVPEP** Votre ménage détient un ou plusieurs Plans d'Épargne Populaire (PEP). Nous allons le(s) décrire un par un.

### TABLEAU DES PEP

- Pour chaque Pep détenu par le ménage

Qui le détient ?	Quelle est l'année de souscription de ce PEP ?	Dans quel établissement ?	Ce PEP bénéficie-t-il de la fiscalité de l'assurance-vie ?
[01 à 20] 1 réponse possible  <b>PEPQI</b>	[1988 à 2003]  <b>PEPAN</b>	Carte A ou Carte A Dom  <b>PEPET</b>	1. Oui 2. Non  <b>PEPNA</b>

Quel est le montant détenu actuellement sur ce plan ?	Si PEPMT=00 Notez le montant en clair	Si PEPMT=12 Pouvez-vous donner un montant plus précis à l'aide de cette échelle ?
Carte M1  <b>PEPMT</b>	[1 à 9 999 997] Euros / Francs  <b>PEPMTC</b> <b>PEPMTC_E</b>	Présenter la carte M2  <b>PEPVEN</b>

- Si le ménage possède au moins deux PEP et qu'un montant au moins du tableau des Pep n'est pas renseigné

**GPEPMT** Si votre ménage liquidait tous ses PEP, quel MONTANT GLOBAL pourrait-il en retirer ?  
Carte M1

- Si GPEPMT=12 (450 000 € ou plus)

**GPEPVEN** Pouvez-vous donner un montant plus précis à l'aide de cette échelle ?  
Carte M2

- Si GPEPMT=00 (montant en clair)

**GPEPMTC**  
**GPEPMTC\_E** Notez le montant en clair.  
[1 à 9 999 997]  
Euros / Francs

## ÉPARGNE RETRAITE

- Si le ménage possède au moins un produit d'épargne-retraite (surcomplémentaire ou complémentaire volontaire)

**AVEPARE** Votre ménage détient un ou plusieurs produit d'épargne-retraite (surcomplémentaire ou complémentaire volontaire).

- Si le ménage possède au moins un produit d'épargne-retraite surcomplémentaire

**AVSURCOMP** Votre ménage détient des retraites surcomplémentaires mises en place par l'entreprise (contrats article 82, 83 ou 39, PERCO, PERE) qui viennent compléter les retraites obligatoires (Arco, Agirc...).

Nous allons les décrire une par une.

## TABLEAU DES RETRAITES SURCOMPLEMENTAIRES

- Pour chaque produit d'épargne retraite surcomplémentaire détenu par le ménage

Qui la détient ?	Quelle est la nature de ce produit ?	En quelle année avez-vous commencé à cotiser ?	Ce contrat est-il en phase de rente ?
[01 à 20] 1 réponse possible	Carte 12	[1920 à année de l'enquête]	1. Oui 2. Non
<b>RETQIS</b>	<b>RETQUAS</b>	<b>RETANS</b>	<b>RETSITUS</b>

Si RETSITUS=1 Quel est le montant de la rente perçue annuellement ?	Si RETMTRS=00 Notez le montant en clair	Si RETSITUS=2 En quelle année pensez-vous passer en phase de rente ?	Si RETSITUS=2 Les cotisations sont-elles ?
Carte 11	[1 à 9 999 997] Euros / Francs	[année de l'enquête à 2050]	1. Libres 2. Fixées selon un échéancier précis
<b>RETMTRS</b>	<b>RETMTRSC</b> <b>RETMRRSC_E</b>	<b>RETLIQS</b>	<b>RETVERS</b>

Si RETSITUS=2 et RETQUAS=3, 4 ou 5 Les cotisations proviennent-elles ?	Si RETSITUS=2 Sur les 12 derniers mois, quel est le montant des cotisations versées sur ce contrat ?	Si RETSITUS=2 Quel est le montant accumulé sur ce contrat depuis sa souscription ?	Si RETMTS=00 Notez le montant en clair
1. De l'employeur 2. Du salarié 3. Des deux	[0 à 9 999 997] Euros / Francs	Carte 13	[1 à 9 999 997] Euros / Francs
<b>RETORS</b>	<b>RETEPS</b> <b>RETEPS_E</b>	<b>RETMTS</b>	<b>RETMTSC</b> <b>RETMTSC_E</b>

- Si le ménage possède au moins un produit d'épargne-retraite complémentaire volontaire

**AVCOMP** Votre ménage détient des retraites complémentaires volontaires de type Madelin, Préfon, Cref, Fonpel, ancienne Coreva, ancien combattant.  
Nous allons les décrire une par une.

**TABLEAU DES RETRAITES COMPLEMENTAIRES VOLONTAIRES**

- Pour chaque produit d'épargne retraite complémentaire volontaire détenu par le ménage

Qui la détient ?	Quelle est la nature de ce produit ?	Dans quel établissement ?	En quelle année avez-vous commencé à cotiser ?	Ce contrat est-il en phase de rente ?
[01 à 20] 1 réponse possible	Carte 14	Carte A ou Carte A Dom	[1920 à année de l'enquête]	1. Oui 2. Non
<b>RETQI</b>	<b>RETQUA</b>	<b>RETET</b>	<b>RETAN</b>	<b>RETSITU</b>

Si RETSITU=1 Quel est le montant de la rente perçue annuellement ?	Si RETMTR=00 Notez le montant en clair	Si RETSITU=2 En quelle année pensez-vous passer en phase de rente ?	Si RETSITU=2 Les cotisations sont-elles ?
Carte 11	[1 à 9 999 997] Euros / Francs	[année de l'enquête à 2050]	1. Libres 2. Fixées selon un échéancier précis. 3. Versement unique.
<b>RETMTR</b>	<b>RETMTRC</b> <b>RETMTRC_E</b>	<b>RETLIQ</b>	<b>RETVER</b>

Si RETSITU=2 Sur les 12 derniers mois, quel est le montant des cotisations versées sur ce contrat ?	Si RETSITU=2 Sur ce contrat avez-vous accumulé ?	Si RETCAPPT=1 Quel est le montant accumulé sur ce contrat depuis sa souscription ?	Si RETMT=00 Notez le montant en clair	Si RETCAPPT=2 Quel est le nombre de points accumulés sur ce contrat depuis sa souscription ?
[0 à 9 999 997] Euros / Francs	1. Du capital 2. Des points	Carte 13	[1 à 9 999 997] Euros / Francs	[0 à 1 000 000]
<b>RETEP</b>	<b>RETCAPPT</b>	<b>RETMT</b>	<b>RETMTRC</b> <b>RETMTRC_E</b>	<b>RETMTP</b>

- Si le ménage possède au moins deux produits d'épargne retraite et qu'un montant au moins des tableaux épargne retraite surcomplémentaire et épargne retraite complémentaire volontaire n'est pas renseigné

**GRETMT** Si votre ménage liquidait tous ses produits d'épargne-retraite, quel MONTANT GLOBAL pourrait-il en retirer ?

Carte 13

- Si GRETMT=00 (montant en clair)

**GRETMTC**  
**GRETMTC\_E**

**Notez le montant en clair.**

[1 à 9 999 997]  
Euros / Francs

## ASSURANCE-VIE

- Si le ménage possède au moins une assurance-vie

**AVAVI** Votre ménage détient une ou plusieurs assurances-vie. Nous allons les décrire une par une. Si un membre de votre ménage ou vous même détient plusieurs assurance-vie, nous commencerons par le contrat où il y a le plus d'argent.

**NBASS** Combien de contrats d'assurance-vie votre ménage détient-il ?  
[1 à 20]

### TABLEAU DES ASSURANCES-VIE

- Pour les deux premières assurance-vie détenues par le ménage, puis pour les autres selon la réponse à ASSCON

Qui détient la <ème> ?	Dans quel établissement ce contrat a-t-il été souscrit ?	En quelle année avez-vous commencé à épargner ?	Ce contrat est-il en phase de rente ?	Si AVISITU=1 Quel est le montant de la rente perçue annuellement ?	Si AVIMTR=00 Notez le montant en clair
[01 à 20] 1 réponse possible	Carte A ou Carte A Dom	[1920 à année de l'enquête]	1. Oui 2. Non	Carte 11	[1 à 9 999 997] Euros / Francs
<b>AVIQI</b>	<b>AVIET</b>	<b>AVIAN</b>	<b>AVISITU</b>	<b>AVIMTR</b>	<b>AVIMTRC</b>

Ce contrat est-il un multi supports (investi pour partie en actions) ?	Les versements sont-ils ?	Si AVIVER=2 Sur les 12 derniers mois, quel est le montant épargné sur ce contrat ?	Les bénéficiaires percevront-ils au terme du contrat ?
1. Oui 2. Non	1. Libres 2. Fixés selon un échéancier précis 3. Versement unique	[1 à 9 999 997] Euros / Francs	1. Une rente 2. Un capital 3. Au choix
<b>AVIQUA</b>	<b>AVIVER</b>	<b>AVIEP AVIEP_E</b>	<b>AVISOR</b>

Si AVISOR≠1 Quel est le montant du capital accumulé à ce jour ?	Si AVIMT=00 Notez le montant en clair	Si AVIMT=12 Pouvez-vous donner un montant plus précis à l'aide de cette échelle ?	Si AVISOR=1 En quelle année pensez-vous passer en phase de rente ?
Carte M1	[1 à 9 999 997] Euros / Francs	Carte M2	[année de l'enquête à 2050]
<b>AVIMT</b>	<b>AVIMTC AVIMTC_E</b>	<b>AVIMTVEN</b>	<b>AVILIQ</b>

Si AVISOR=1 Quel est le montant mensuel de la rente qui sera reversée ?	Si AVIMTRR=00 Notez le montant en clair	Si AVIQUA=1 Quelle est la part investie en actions (y compris SICAV ou FCP) dans le montant total ?	Si AVIQUA=1 Ce contrat est-il géré selon un profil...
<i>Carte 15</i>	[1 à 9 999 997] <i>Euros / Francs</i>	1. Moins d'un tiers 2. Entre un tiers et moins de la moitié 3. Entre la moitié et moins de deux tiers 4. Deux tiers ou plus 5. La totalité	1. Prudent 2. Équilibré 3. Dynamique
<b>AVIMTRR</b>	<b>AVIMTRRC AVIMTRRC_E</b>	<b>MULPAR</b>	<b>MULFIL</b>

<p>Si fin de la 2<sup>ème</sup> ligne du tableau et si le ménage possède plus de quatre produits d'assurance-vie (NBASS&gt;4) et que, pour les deux premiers recensés, il n'a renseigné ni l'année de début de versement, ni le type de contrat, ni le mode de versements, ni la nature de ce que recevront les bénéficiaires</p> <p><b>Connaissez-vous les caractéristiques des autres contrats d'assurance vie (montant, année de souscription...) ?</b></p> <p>1. Oui ⇒ continuer le tableau 2. Non ⇒ sortir du tableau</p> <p style="text-align: center;"><b>ASSCON</b></p>
---

- Si la sortie du tableau se fait avec ASSCON=2 ou Refus ou si le ménage détient au moins deux assurances-vie et qu'un montant au moins n'est pas renseigné dans le tableau des assurances-vie

**GASSVIMT** Si votre ménage liquidait les <NBASS> produits d'assurance-vie, quel MONTANT GLOBAL pourrait-il en retirer ?

*Carte M1*

- Si GASSVIMT =00 (montant en clair)

**GASSVIMTC**  
**GASSVIMTC\_E**      **Notez le montant en clair.**  
[1 à 9 999 997]  
*Euros / Francs*

- Si GASSVIMT =12 (450 000 € ou plus)

**GASSVIMVEN**  
**GASSVIMVEN\_E**      **Pouvez-vous donner un montant plus précis à l'aide de cette échelle ?**  
*Carte M2*

## BONS DE CAPITALISATION

- Si le ménage possède des bons de capitalisation

**AVCAPI** Votre ménage détient des bons de capitalisation. Nous allons les décrire.

### TABLEAU DES BONS DE CAPITALISATION

- Pour chaque ensemble de bons de capitalisation détenu par le ménage

Qui les détient ?	Dans quel établissement sont-ils détenus ?	Quel est le montant du capital accumulé à ce jour sur ces bons de capitalisation ?	Si AVIMTB=00 Notez le montant en clair	Si AVIMTB=12 Pouvez-vous donner un montant plus précis à l'aide de cette échelle ?
[01 à 20] 1 réponse possible	Carte A ou Carte A Dom	Carte M1	[1 à 9 999 997] Euros / Francs	Carte M2
<b>AVIQIB</b>	<b>AVIETB</b>	<b>AVIMTB</b>	<b>AVIMTBC</b>	<b>AVIMTBVEN</b>

- Si le ménage possède au moins deux ensembles de bons de capitalisation et qu'au moins un montant du tableau des bons de capitalisation n'est pas renseigné

**GAVIMT** Si votre ménage liquidait tous ses bons de capitalisation, quel montant pourrait-il en tirer ?  
Carte M1

- Si GAVIMT=00 (montant en clair)

**GAVIMTC**  
**GAVIMTC\_E** Notez le montant en clair.  
[1 à 9 999 997]  
Euros / Francs

- Si GAVIMT=12 (450 000 € ou plus)

**GAVIMTVEN** Pouvez-vous donner un montant plus précis à l'aide de cette échelle ?  
Carte M2

- Si au moins un montant est rempli pour les Perp, Pep, pour l'épargne retraite, l'assurance-vie et les bons de capitalisation

**RENAVIP** Pour les montants des PERP, PEP, des contrats d'épargne-retraite, d'assurance-vie ou des bons de capitalisation, avez-vous donné ?

4 réponses possibles

1. La valeur d'achat (somme réellement investie)
2. Une valeur plancher, c'est à dire une valeur qui tient compte des aléas du marché
3. Une estimation réalisée à partir d'informations financières récentes (cours du jour, revues spécialisées etc.)
4. Autre

- Question enquêteur

**RENAVI** Pour les montants le ménage a-t-il répondu ?

2 réponses possibles

1. A partir de documents (relevés bancaires...)
2. De mémoire

## Valeurs mobilières

### PEA

- Si le ménage possède au moins un PEA

**AVPEA** Votre ménage détient un ou plusieurs PEA. Nous allons les décrire un par un.

### TABLEAU DES PEA

- Pour chaque PEA détenu par le ménage

Qui le détient ?	Dans quel établissement est-il détenu ?	En quelle année a-t-il été ouvert ?	Quels types de valeur sont détenus sur ce PEA ?	Si ce PEA était liquidé, quel montant pourriez-vous en retirer ?
[01 à 20] 1 réponse possible  <b>PEAQI</b>	Carte A ou Carte A Dom  <b>PEAET</b>	[1920 à année de l'enquête]  <b>PEAAN</b>	3 réponses possibles 1. Actions 2. SICAV ou FCP 3. Trésorerie  <b>PEAQUA</b>	Carte M1  <b>PEAMT</b>

Si PEAMT=00 Notez le montant en clair	Si PEAMT=12 Pouvez-vous donner un montant plus précis à l'aide de cette échelle ?	Si PEAMT=00 Quelle somme a été investie sur ce PEA jusqu'à aujourd'hui ?	Ce contrat est-il géré selon un profil ?
[1 à 9 999 997] Euros / Francs  <b>PEAMTC</b> <b>PEAMTC_E</b>	Carte M2  <b>PEAVEN</b>	[1 à 9 999 997] Euros / Francs  <b>PEAINV</b>	1. Prudent 2. Équilibré 3. Dynamique  <b>PEAFIL</b>

### VALEURS MOBILIERES HORS PEA

- Si le ménage possède au moins un compte-titres ordinaire hors PEA

**AVCTHPEA** Votre ménage détient un ou plusieurs comptes-titres ordinaires hors PEA. Nous allons les décrire un par un.

### TABLEAU DES COMPTES-TITRES ORDINAIRES

- Pour chaque compte-titres ordinaire détenu par le ménage

Qui le détient ?	Dans quel établissement ?	Quels types de valeurs mobilières sont détenus sur ce compte-titres ?
[01 à 20] 2 réponses possibles  <b>PFQI</b>	Carte A ou Carte A Dom  <b>PFET</b>	6 réponses possibles 1. SICAV ou FCP 2. Actions cotées 3. Actions non-cotées d'entreprise dont le dirigeant n'est pas membre du ménage 4. Parts sociales de banques 5. Obligations 6. Parts de SCPI  <b>PFQUA</b>

- Si des SICAV ou FCP sont détenus sur ce compte-titres

Quel type majoritaire de SICAV ou FCP est détenu sur ce compte-titres ?	Quel montant pourriez-vous retirer de la vente des SICAV ou FCP détenus sur ce compte-titres ?	Si SICQUAMT=00 Notez le montant en clair	Si SICQUAMT=12 Pouvez-vous donner un montant plus précis à l'aide de cette échelle ?
1. Action 2. Obligataire et autre titre de créance 3. Monétaire 4. Diversifié 5. Garanti ou assorti d'une protection  SICQUA	Carte M1  SICQUAMT	[1 à 9 999 997] Euros / Francs  SICQUAMTC SICQUAMTC_E	Carte M2  SICQUAVEN

- Si des actions cotées sont détenues sur ce compte-titres

Pour les actions cotées, s'agit-il d'actions étrangères (hors zone euro) ?	Certaines de ces actions cotées ont-elles été acquises à l'occasion de privatisation ?	Quel montant pourriez-vous retirer de la vente des actions cotées détenues sur ce compte-titres ?	Si ACTMT=00 Notez le montant en clair	Si ACTMT=12 Pouvez-vous donner un montant plus précis à l'aide de cette échelle ?
1. Oui 2. Non  ACTETR	1. Oui 2. Non  ACTPRI	Carte M1  ACTMT	[1 à 9 999 997] Euros / Francs  ACTMTC ACTMTC_E	Carte M2  ACTVEN

- Si des actions non cotées d'entreprise dont le dirigeant n'est pas membre du ménage sont détenues sur ce compte-titres

Quel montant pourriez-vous retirer de la vente des actions non cotées d'entreprise dont le dirigeant n'est pas membre du ménage détenues sur ce compte-titres ?	Si ACTNCMT=00 Notez le montant en clair	Si ACTNCMT=12 Pouvez-vous donner un montant plus précis à l'aide de cette échelle ?
Carte M1  ACTNCMT	[1 à 9 999 997] Euros / Francs  ACTNCMTC ACTNCMTC_E	Carte M2  ACTNCVEN

- Si des parts sociales de banque sont détenues sur ce compte-titres

Quel montant pourriez-vous retirer de la vente des parts sociales de banque détenues sur ce compte-titres ?	Si PSBMT=00 Notez le montant en clair	Si PSBMT=12 Pouvez-vous donner un montant plus précis à l'aide de cette échelle ?
Carte M1  PSBMT	[1 à 9 999 997] Euros / Francs  PSBMTC PSBMTC_E	Carte M2  PSBVEN



- Si des obligations sont détenues sur ce compte-titres

Quel montant pourriez-vous retirer de la vente des obligations détenues sur ce compte-titres ?	Si OBLIMT=00 Notez le montant en clair	Si OBLIMT=12 Pouvez-vous donner un montant plus précis à l'aide de cette échelle ?
Carte M1	[1 à 9 999 997] Euros / Francs	Carte M2
<b>OBLIMT</b>	<b>OBLIMTC</b> <b>OBLIMTC_E</b>	<b>OBLIVEN</b>

- Si des parts de SCPI sont détenues sur ce compte-titres

Quel montant pourriez-vous retirer de la vente des parts de SCPI détenues sur ce compte-titres ?	Si SCPIMT=00 Notez le montant en clair	Si SCPIMT =12 Pouvez-vous donner un montant plus précis à l'aide de cette échelle ?
Carte M1	[1 à 9 999 997] Euros / Francs	Carte M2
<b>SCPIMT</b>	<b>SCPIMTC</b> <b>SCPIMTC_E</b>	<b>SCPIVEN</b>

- Si le ménage détient au moins deux types de valeurs mobilières sur ce compte-titres et qu'un montant au moins n'est pas déclaré

Quel montant pourriez-vous retirer de la vente de ce compte-titre ?	Si GPFMT=00 Notez le montant en clair	Si GPFMT=12 Pouvez-vous donner un montant plus précis à l'aide de cette échelle ?
Carte M1	[1 à 9 999 997] Euros / Francs	Carte M2
<b>GPFMT</b>	<b>GPFMTC</b>	<b>GPFVEN</b>

- Si des actions sont détenues sur ce compte-titres (PFQUA=2 ou 3 ou PFQUA=1 et SICQUA=1)

Quelle est la part investie en actions (y compris SICAV ou FCP) dans le montant total de ce compte-titres ?	Ce contrat est-il géré selon un profil ?
1. Moins d'un tiers. 2. Entre un tiers et moins de la moitié 3. Entre la moitié et deux tiers 4. Deux tiers ou plus 5. La totalité	1. Prudent 2. Équilibré 3. Dynamique
<b>PFPAR</b>	<b>PFFIL</b>

## ACTIONS NON COTEES OU PARTS DE SARL (HORS COMPTE-TITRES)

- Si le ménage détient des actions non cotées ou part de SARL hors compte-titres

**AVANCHCT** Votre ménage détient des actions non cotées ou part de SARL hors compte-titres. Nous allons les décrire par détenteur.

## TABLEAU DES ACTIONS NON COTEES OU PARTS DE SARL DETENUES HORS COMPTE-TITRES

- Pour chaque ensemble d'actions non cotées ou parts de SARL détenu par le ménage

Qui les détient ?	Quel montant pourriez-vous retirer de la vente de ces actions non cotées ?	Si ACTNMT=00 Notez le montant en clair	Si ACTNMT=12 Pouvez-vous donner un montant plus précis à l'aide de cette échelle ?
[01 à 20] 1 réponse possible	Carte M1	[1 à 9 999 997] Euros / Francs	Carte M2
<b>ACTNQI</b>	<b>ACTNMT</b>	<b>ACTNMTC</b>	<b>ACTNVEN</b>

- Si le ménage possède au moins deux supports de valeurs mobilières différents (PEA, compte-titres ordinaire ou actions non cotées et parts de SARL) et qu'un montant au moins n'est pas renseigné dans les tableaux PEA, compte-titres ordinaire et actions non cotées ou parts de SARL détenues hors compte-titres.

**GMOBMT** Si votre ménage liquidait toutes ses valeurs mobilières, quel montant pourrait-il en tirer ?  
Carte M1

- Si GMOBMT =00 (montant en clair)

**GMOBMTC**  
**GMOBMTC\_E** Notez le montant en clair.  
[1 à 9 999 997]  
Euros / Francs

- Si GMOBMT =12 (450 000 € ou plus)

**GMOBVEN** Pouvez-vous donner un montant plus précis à l'aide de cette échelle ?  
Carte M2

- Si le ménage détient des valeurs mobilières

**MOBGS** Comment votre ménage gère-t-il son (ses) portefeuille(s) de valeur ?

1. En laissant ses portefeuilles en l'état (sans vraiment les gérer ou les laisser gérer par le banquier)
2. En participant personnellement à la gestion (ordres d'achats, de ventes, club d'investissements...)
3. En agissant principalement sur les conseils du banquier mais sans mandat de gestion
4. En confiant la gestion du portefeuille au banquier avec mandat de gestion
5. Autre

- Si au moins un montant relatif aux valeurs mobilières est renseigné

**RENMOBP Pour les montants des valeurs mobilières, avez-vous donné ?**

4 réponses possibles

1. La valeur d'achat (la somme réellement investie)
2. Une valeur plancher, c'est à dire une valeur qui tient compte des aléas du marché
3. Une estimation réalisée à partir d'informations récentes (cours du jour, revues spécialisées, etc.)
4. Autre

- Question enquêteur

**RENMOB Pour les montants le ménage a-t-il répondu ?**

2 réponses possibles

1. A partir de documents (relevés bancaires)
2. De mémoire

**Produits financiers divers**

- Si le ménage possède des bons autres que bon de capitalisation, un compte à terme, un compte courant d'associés ou un livret d'épargne d'entreprise

**AVPFD Votre ménage détient des bons d'épargne, des bons de caisse ou bons du trésor ou un compte à terme ou un compte courant d'associés ou un livret d'épargne d'entreprise.**

**TABLEAU DES PRODUITS FINANCIERS DIVERS**

- Pour chaque produit financier divers détenu par le ménage

<b>Vous ou un autre membre de votre ménage a des / un</b>	<b>Qui le détient ?</b>	<b>Si PFD=1 Quel montant pourriez-vous retirer de la vente de ces bons ?</b>	<b>Si PFD≠1 Quel montant pourriez-vous retirer de la vente de ce produit financier ?</b>
1. Bons d'épargne, bons de caisse ou bons du trésor 2. Compte à termes 3. Compte courant d'associés 4. Livret d'épargne entreprise  <b>PFD</b>	[01 à 20] 1 réponse possible  <b>PFDQI</b>	Carte M1  <b>BONMT</b>	Carte 16  <b>PFDCCLMT</b>

Si BONMT=00 ou PFDCCLMT=00 <b>Notez le montant en clair</b>	Si BONMT=12 ou PFDCCLMT=7 <b>Pouvez-vous donner un montant plus précis à l'aide de cette échelle ?</b>
[1 à 9 999 997] Euros / Francs  <b>PFDMTC</b>	Carte M2  <b>PFDVEN</b>

## Récapitulation du patrimoine financier

- Si le ménage possède au moins un actif financier y compris un compte-chèques

**AVRPF** Nous allons récapituler la valeur globale des actifs financiers détenus par votre ménage.

**PATFI** Pouvez-vous estimer la VALEUR GLOBALE DE TOUS LES ACTIFS FINANCIERS de votre ménage ?

Carte 17

- Si PATFI =00 (montant en clair)

**PATFIMTC**  
**PATFIMTC\_E**

Notez le montant en clair.

[1 à 9 999 997]

Euros / Francs

- Si PATFI =12 (450 000 € ou plus)

**PATFIVEN**

Pouvez-vous donner un montant plus précis à l'aide de cette échelle ?

Carte M2

**PATFI** Diriez-vous qu'au cours de ces 12 derniers mois ce patrimoine financier ...

1. A augmenté
2. A diminué
3. Est resté stable

- Si le patrimoine financier a augmenté au cours des 12 derniers mois

**EPACOTE** Avez-vous au cours des 12 derniers mois, « mis de l'argent de côté » (augmenté vos placements financiers par rapport à il y un an) ?

1. Oui
2. Non

- Si, au cours des 12 derniers mois, le ménage a mis de l'argent de côté

**EPAEXC** Au cours des 12 derniers mois, le ménage a-t-il bénéficié d'une rentrée exceptionnelle d'argent (héritage, donation, vente de biens non financiers, gain aux jeux...)?

1. Oui
2. Non

- Si le patrimoine financier du ménage a diminué

**EPADEP** Avez-vous réalisé dans les 12 derniers mois, un ou plusieurs projets ou dépenses d'un montant important (équivalent à plus d'un mois de revenus) parmi ceux-ci ?

5 réponses possibles

1. Achat immobilier privé
2. Équipement professionnel (locaux, machines, fonds de commerce, etc.)
3. Travaux importants (immobilier, foncier)
4. Achat de voiture, moto, équipement du logement, etc.
5. Voyages, vacances, santé, autres motifs à caractère exceptionnel
6. Aucun

**PUISECO** En définitive, avez-vous au cours des 12 derniers mois « puisé dans vos économies » (diminué vos placements financiers par rapport à il y un an) ?

1. Oui
2. Non

**PATRIMOINE PROFESSIONNEL**

**Entreprises**

DESCRIPTION DES ENTREPRISES DU MENAGE

- Si le ménage possède au moins une entreprise

**AVENTREP** Vous ou un autre membre de votre ménage possédez une entreprise dont le dirigeant est membre du ménage.

**NE** Combien d'entreprises indépendantes distinctes possède votre ménage ?  
[0 à 97]

**AVENTREPR** Nous allons décrire un peu plus en détail votre (vos) entreprise(s) (secteur d'activité, forme juridique, localisation, nombre de salariés, date de création, chiffre d'affaires).

- Si le ménage déclare posséder plus de six entreprises

**AVENT6ENT** Plus de 6 entreprises sont possédées par un membre de votre ménage ou vous-même, nous allons décrire les 6 plus importantes, sur le critère du chiffre d'affaires.

TABLEAU DES ENTREPRISES

- Pour chaque entreprise détenue par le ménage (6 maximum)

Quel est le numéro SIREN ?	Si SIREN non valide Quel est le NOM DE L'ENTREPRISE ?	Si SIREN non valide Quelle est l'ACTIVITÉ de cette <x> <sup>ème</sup> entreprise ?	Si SIREN non valide Quelle est sa forme juridique ?	Si SIREN non valide Dans quelle commune se situe le siège social ?
Caractère sur 9 positions	Caractère sur 50 positions	Carte 18	Carte 19	Caractère sur 50 positions
<b>SIREN</b>	<b>NOMENT</b>	<b>ENT</b>	<b>JUR</b>	<b>LOCA</b>

Si SIREN non valide Combien de SALARIÉS y travaillent au 31 décembre sans compter le ou les chef(s) de l'entreprise ?	Si SIREN non valide et NB≠0 et au moins un membre du ménage indépendant En vous comptant vous-même (et vos éventuels associés), combien de personnes y travaillent en équivalent temps plein au 31 décembre ?	Si SIREN non valide Pouvez-vous évaluer le chiffres d'affaires (ou recettes) de l'entreprise (pour le dernier exercice connu depuis 12 mois) ?
[0 à 99 997]	[0.0 à 99 997.9]	Carte 20
<b>NB</b>	<b>NBTRAV</b>	<b>CA</b>

Si SIREN non valide et CA=00 Notez le montant en clair	Si SIREN non valide et CA=08 Pouvez-vous donner un montant plus précis à l'aide de cette échelle ?	Si SIREN non valide et CA≠00, 01, NSP, Refus Ce chiffre a été donné ?
	Carte M2	1. Hors taxe 2. TTC
<b>CAC</b> <b>CAC_E</b>	<b>CAEN</b>	<b>NAT_CA</b>

Si le ménage comporte plusieurs personnes de 15 ans ou plus  <b>Qui dans le ménage est à la TETE de l'entreprise, seul ou avec des associés</b>	Si le ménage comporte plusieurs personnes de 15 ans ou plus et NB≠0  <b>Vous ou un autre membre de votre ménage, y travaillez-vous en tant que salarié ?</b>	Si le ménage comporte plusieurs personnes de 15 ans ou plus et NB≠0 et TFA=1  <b>Qui ?</b>	<b>En quelle ANNÉE &lt; PRENOMS de CHEF&gt;, en &lt;a-t/ont-&gt; &lt;il/elle/ils/elles&gt; pris la tête ?</b>
<i>[01 à 20]</i> <i>Plusieurs réponses possibles</i>	1. Oui 2. Non	<i>[01 à 20]</i> <i>Plusieurs réponses possibles</i>	<i>[1950 à année de l'enquête]</i>
<b>CHEF</b>	<b>TFA</b>	<b>NBTFA</b>	<b>ANCREA</b>

<b>&lt; PRENOMS de CHEF&gt; l' &lt;a-t/ont-&gt; &lt;il/elle/ils/elles&gt; ?</b>	Si INST=3 <b>A qui a-t-elle été reprise ou rachetée ?</b>	<b>Depuis que &lt;PRENOMS de CHEF&gt; &lt;est/sont&gt; à la tête, diriez-vous que l'activité de l'entreprise ?</b>	<b>Si l'entreprise était vendue, quel MONTANT pourrait en retirer l'ensemble des propriétaires sans déduire les éventuels emprunts en cours et en comptant les terres, les bâtiments, les locaux, le matériel, le stock, ... Au minimum ? Au maximum ?</b>
1. Créée 2. Reçue en héritage 3. Reprise ou rachetée (en partie ou en totalité)	1. A un membre de la famille 2. A un tiers	<i>Carte 21</i>	<i>[0 à 9 999 997]</i> <i>Euros / Francs</i>
<b>INST</b>	<b>VEND</b>	<b>SANTAC</b>	<b>TOTMIN / TOTMAX TOTMIN_E / TOTMAX_E</b>

<b>Quelle est la part de capital social de l'entreprise qui reviendrait au ménage en cas de vente ?</b>	<b>Concernant cette &lt;x&gt;ème entreprise, des emprunts ou des leasings sont-ils en cours ?</b>	Si DETENT=1 <b>Quel est le capital restant dû pour ces emprunts à la charge de l'entreprise ?</b>	Si DETENT=1 <b>Votre ménage en rembourse-t-il une partie ou la totalité en SON NOM PROPRE ?</b>	Si DETENT=1 <b>Quel est la part en % du capital restant dû à la charge de votre ménage ?</b>
<i>[0 à 100]</i>	1. Oui 2. Non	<i>[1 à 9 999 997]</i> <i>Euros / Francs</i>	1. Oui 2. Non	<i>[0 à 100]</i>
<b>PCA</b>	<b>DETENT</b>	<b>KDUENT KDUENT_E</b>	<b>DETMEN</b>	<b>KDUMEN</b>

Si ENT=1, 110, 111 ou 112  <b>Quelle est l'orientation principale de l'exploitation ?</b>	Si ENT=1, 110, 111 ou 112  <b>Quelle est la S.A.U. (en hectares) exploitée par l'entreprise ?</b>	Si ENT=1, 110, 111 ou 112 et SAU≠0, NSP ou Refus <b>Pour les surfaces exploitées, est-ce totalement en fermage ?</b>
<i>Carte 22</i>	<i>[0.0 à 997.0]</i>	1. Oui 2. Non
<b>OAG</b>	<b>SAU</b>	<b>FERM</b>

**ACTIFS PRODUCTIFS (TERRES) DES ENTREPRISES**

- Pour chaque entreprise détenue par le ménage (6 maximum) et si FERM≠1

**R\_TERENT** Cette <x><sup>ème</sup> entreprise possède-t-elle des actifs productifs tels que des TERRES : terrains, vignes, forêts ou autres terres ?

1. Oui
2. Non

- Pour chaque entreprise détenue par le ménage (6 maximum) et si R\_TERENT=1

**AVTERENT** Nous allons décrire ces terres une par une.  
Si elles sont nombreuses, vous pouvez les décrire en les regroupant par nature et niveau géographique<sup>26</sup>.

**TABLEAU DES ACTIFS PRODUCTIFS (TERRES) DES ENTREPRISES**

- Pour chaque terre ou groupe de terres détenu par l'entreprise possédée par le ménage (10 maximum par entreprise)

Ces terres sont rattachées à une entreprise du ménage	Numéro de l'entreprise à laquelle elles se rattachent	Quelle est la nature prépondérante de ces terres ?	Ces biens sont-ils exploités professionnellement par le ménage ?
Pré-renseignée à 1 (Oui)	[1 à 6]	1. Terrains à bâtir viabilisés 2. Terres labourables, prairies, vignes ou vergers 2.1 Cultures céréalières, grandes cultures 2.2 Maraîchage 2.3 Horticulture 2.4 Vignes AOC 2.5 Autres vignes 2.6 Vergers 2.7 Élevage 2.8 Jachère 3. Forêts, bois, peupleraies 4. Autres terrains non bâtis (landes, maquis, étangs) 5. Autres terrains bâtis	1. Oui 2. Non
<b>TERENT</b>	<b>TERENTNOM</b>	<b>TERNA</b>	<b>TEREXP</b>

Dans quelle commune se trouvent-elles ? <sup>27</sup>	Quelle est la surface totale (en hectares) de ces terres ?	Quelle serait la valeur de ces terres si elles étaient vendues actuellement ... Au minimum ? ... Au maximum ?
Caractère sur 100 positions	[1 à 99 997] <sup>28</sup>	[1 à 9 999 997] Euros / Francs
<b>TERCOM</b>	<b>TERSURF</b>	<b>TERMIN / TERMAX TERMIN_E / TERMAX_E</b>

<sup>26</sup> Au delà de 10, le regroupement est nécessaire.

<sup>27</sup> Si plusieurs communes, prendre la commune de la parcelle de plus grande surface.

<sup>28</sup> Si moins d'un hectare, mettre 1.

### ACTIFS PRODUCTIFS AUTRES QUE TERRES DES ENTREPRISES

- Pour chaque entreprise détenue par le ménage (6 maximum)

**R\_PRONENT** Cette <x><sup>ème</sup> entreprise possède-t-elle des actifs productifs tels que des BATIMENTS, locaux, matériel, cheptel, stocks ?

1. Oui
2. Non

- Pour chaque entreprise détenue par le ménage (6 maximum) et si R\_PRONENT=1

**AVPROENT** Nous allons décrire ces biens un par un.

### TABLEAU DES ACTIFS PRODUCTIFS AUTRES QUE TERRES DES ENTREPRISES

- Pour chaque actif productif autre que des terres détenu par l'entreprise possédée par le ménage

Ces biens sont rattachés à une entreprise du ménage	Numéro de l'entreprise à laquelle elles se rattachent	Quelle est la nature de ces biens professionnels ?	Si PRONA=1 Dans quelle commune se trouvent ce ou ces bâtiments ? <sup>29</sup>
<i>Pré-renseignée à 1 (Oui)</i>	<i>[1 à 6]</i>	1. Bâtiments, locaux 2. Matériels, machines, véhicules 3. Cheptels 4. Stocks 5. Fonds de commerce, clientèle, droits au bail, études	<i>Caractère sur 100 positions</i>
<b>PROENT</b>	<b>PROENTNOM</b>	<b>PRONA</b>	<b>PROCOM</b>

Si PRONA=1 Ces bâtiments comprennent-ils votre résidence principale ?	Ces biens sont-ils exploités professionnellement par le ménage ?	Quelle serait la valeur de ces actifs s'ils étaient vendus actuellement ... Au minimum ? ... Au maximum ?
1. Oui 2. Non	1. Oui 2. Non	<i>[1 à 9 999 997] Euros / Francs</i>
<b>BATLOG</b>	<b>PROEXP</b>	<b>PROMIN / PROMAX PROMIN_E / PROMAX_E</b>

<sup>29</sup> Si plusieurs communes, prendre la commune du bâtiment de plus grande valeur.



### Actifs productifs exploités professionnellement en dehors des entreprises

- Si le ménage possède des actifs productifs exploités professionnellement en dehors des entreprises

**AVACTHORENT** Vous possédez des actifs productifs exploités à titre professionnel en dehors des entreprises.

#### ACTIFS PRODUCTIFS (TERRES) EN DEHORS DES ENTREPRISES

**R\_TERHEXP** Parmi ces actifs productifs, vous ou un autre membre de votre ménage, possédez-vous des TERRES : terrains, vignes, forêts ou autres terres ?

1. Oui
2. Non

- Si le ménage détient des terres exploitées professionnellement en dehors des entreprises

**AVTERHORENT** Nous allons décrire ces terres une par une. Si elles sont nombreuses, vous pouvez les décrire en les regroupant par nature et niveau géographique.

#### TABLEAU DES ACTIFS PRODUCTIFS (TERRES) EXPLOITES PROFESSIONNELLEMENT EN DEHORS DES ENTREPRISES

- Pour chaque terre ou groupe de terres exploité professionnellement en dehors des entreprises par le ménage

Ces terres sont-rattachées à une entreprise du ménage ?	Ces biens sont-ils exploités professionnellement par le ménage ?	Quelle est la nature prépondérante de ces terres ?	Dans quelle commune se trouvent-elles ?
<i>Pré-renseignée à 2 (Non)</i>	<i>Pré-renseignée à 1 (Oui)</i>	<ol style="list-style-type: none"> <li>1. Terrains à bâtir viabilisés</li> <li>2. Terres labourables, prairies, vignes ou vergers               <ol style="list-style-type: none"> <li>2.1 Cultures céréalières, grandes cultures</li> <li>2.2 Maraîchage</li> <li>2.3 Horticulture</li> <li>2.4 Vignes AOC</li> <li>2.5 Autres vignes</li> <li>2.6 Vergers</li> <li>2.7 Élevage</li> <li>2.8 Jachère</li> </ol> </li> <li>3. Forêts, bois, peupleraies</li> <li>4. Autres terrains non bâtis (landes, maquis, étangs)</li> <li>5. Autres terrains bâtis</li> </ol>	<i>Caractère sur 100 positions</i>
<b>TERHENT</b>	<b>TERHEXP</b>	<b>TERNA</b>	<b>TERHCOM</b>

Quelle est la surface totale (en hectares) de ces terres ?	Y a-t-il des propriétaires hors ménage de ces terres (qu'ils soient membres de votre famille ou non) ?	Si TERHTIE=1 Quelle est en %, la part revenant au ménage ?	Ces terres sont-elles données en location au moins en partie ?	Quelle serait la valeur de ces terres si elles étaient vendues actuellement ... Au minimum ? ... Au maximum ?
<i>[1 à 99 997]<sup>30</sup></i>	<ol style="list-style-type: none"> <li>1. Oui</li> <li>2. Non</li> </ol>	<i>[0 à 100]</i>	<ol style="list-style-type: none"> <li>1. Oui</li> <li>2. Non</li> </ol>	<i>[1 à 9 999 997] Euros / Francs</i>
<b>TERHSURF</b>	<b>TERHTIE</b>	<b>TERHMEN</b>	<b>TERHLOC</b>	<b>TERHMIN / TERMAX TERHMIN_E / TERMAX_E</b>

<sup>30</sup> Si moins d'un hectare, mettre 1.

**ACTIFS PRODUCTIFS AUTRES QUE TERRES EXPLOITES PROFESSIONNELLEMENT EN DEHORS DES ENTREPRISES**

**R\_PROHEXP** Vous ou un autre membre de votre ménage, possédez-vous d'autres actifs productifs exploités professionnellement tels que des BÂTIMENTS, locaux, matériel, cheptel, stocks ?

1. Oui
2. Non

- Si le ménage détient des actifs productifs, autres que des terres, exploités professionnellement en dehors des entreprises

**AVPROHORENT** Nous allons décrire ces autres actifs productifs un par un.

**TABLEAU DES ACTIFS PRODUCTIFS (AUTRES QUE TERRES) EXPLOITES PROFESSIONNELLEMENT EN DEHORS DES ENTREPRISES**

- Pour chaque actif productif exploité professionnellement en dehors des entreprises par le ménage

Ces biens sont rattachés une entreprise du ménage ?	Ces biens sont-ils exploités professionnellement par le ménage ?	Quelle est la nature de ces biens professionnels ?
<i>Pré-renseignée à 2 (Non)</i>	<i>Pré-renseignée à 1 (Oui)</i>	1. Bâtiments, locaux 2. Matériels, machines, véhicules 3. Cheptels 4. Stocks 5. Fonds de commerce, clientèle, droits au bail, études
<b>PROHENT</b>	<b>PROHEXP</b>	<b>PROHNA</b>

Si PROHNA=1 Dans quelle commune se trouvent ce ou ces bâtiments ? <sup>31</sup>	Si PROHNA=1 Ces bâtiments comprennent-ils votre résidence principale ?	Quelle serait la valeur de ces actifs s'ils étaient vendus actuellement ... Au minimum ? ... Au maximum ?
<i>Caractère sur 100 positions</i>	1. Oui 2. Non	<i>[1 à 9 999 997] Euros / Francs</i>
<b>PROHCOM</b>	<b>BATLOGB</b>	<b>PROHMIN / PROHMAX PROHMIN_E / PROHMAX_E</b>

<sup>31</sup> Si plusieurs communes, prendre la commune du bâtiment de plus grande valeur.

## Actifs productifs de rapport non exploités professionnellement

- Si le ménage possède des actifs productifs de rapport non exploités professionnellement

**AVACTNONEXP** Un membre de votre ménage ou vous-même possédez des actifs productifs de rapport non exploités à titre professionnel.

### ACTIFS PRODUCTIFS (TERRES) NON EXPLOITES PROFESSIONNELLEMENT

**R\_TERNEEXP** Parmi ces actifs productifs, vous ou un autre membre de votre ménage, possédez-vous des **TERRES** : terrains, vignes, forêts ou autres terres ?

1. Oui
2. Non

- Si le ménage possède des terres non exploitées professionnellement

**AVTERNONEXP** Nous allons décrire ces terres une par une.  
Si elles sont nombreuses, vous pouvez les décrire en les regroupant par nature et niveau géographique.  
Commençons par la première ou par le premier regroupement.

### TABLEAU DES ACTIFS PRODUCTIFS (TERRES) NON EXPLOITES PROFESSIONNELLEMENT

- Pour chaque terre ou groupe de terres non exploité professionnellement par le ménage

Ces terres sont rattachées à une entreprise du ménage ?	Ces biens sont-ils exploités professionnellement par le ménage ?	Quelle est la nature prépondérante de ces terres ?
Pré-renseignée à 2 (Non)	Pré-renseignée à 2 (Non)	<ol style="list-style-type: none"> <li>1. Terrains à bâtir viabilisés</li> <li>2. Terres labourables, prairies, vignes ou vergers               <ol style="list-style-type: none"> <li>2.1 Cultures céréalières, grandes cultures</li> <li>2.2 Maraîchage</li> <li>2.3 Horticulture</li> <li>2.4 Vignes AOGC</li> <li>2.5 Autres vignes</li> <li>2.6 Vergers</li> <li>2.7 Élevage</li> <li>2.8 Jachère</li> </ol> </li> <li>3. Forêts, bois, peupleraies</li> <li>4. Autres terrains non bâtis (landes, maquis, étangs)</li> <li>5. Autres terrains bâtis</li> </ol>
<b>TERNEENT</b>	<b>TERNEEXP</b>	<b>TERNENA</b>

Dans quelle commune se trouvent-elles ? <sup>32</sup>	Quelle est la surface totale (en hectares) de ces terres ?	Y a-t-il des propriétaires hors ménages de ces terres (qu'ils soient membres de votre famille ou non) ?
Caractère sur 100 positions.	[1 à 99 997] <sup>33</sup>	<ol style="list-style-type: none"> <li>1. Oui</li> <li>2. Non</li> </ol>
<b>TERNECOM</b>	<b>TERNESURF</b>	<b>TERNETIE</b>

<sup>32</sup> Si plusieurs communes, prendre la commune du bâtiment de plus grande valeur.

<sup>33</sup> Si moins d'un hectare, mettre 1.

Si TERNETIE=1 Quelle est en %, la part revenant au ménage ?	Ces terres sont-elles données en location ou mises à disposition au moins en partie ? <sup>34</sup>	Quelle serait la valeur de ces terres si elles étaient vendues actuellement ... Au minimum ? ... Au maximum ?
[0 à 100]	1. Oui 2. Non	[1 à 9 999 997] Euros / Francs
<b>TERNEMEN</b>	<b>TERNELOC</b>	<b>TERNEMIN / TERNEMAX TERNEMIN_E / TERNEMAX_E</b>

#### ACTIFS PRODUCTIFS AUTRES QUE TERRES EN DEHORS DES ENTREPRISES

**R\_PRONEEXP** Vous ou un autre membre de votre ménage, possédez-vous d'autres actifs productifs non exploités professionnellement tels que des BATIMENTS, locaux, matériel, cheptel, stocks ?

1. Oui
2. Non

- Si le ménage possède des actifs productifs autres que des terres non exploités professionnellement

**AVPRONONEXP** Nous allons décrire ces autres actifs productifs un par un.

#### TABLEAU DES ACTIFS PRODUCTIFS (AUTRES QUE TERRES) NON EXPLOITES PROFESSIONNELLEMENT

- Pour actif productif (autre que terres) non exploité professionnellement par le ménage

Ces biens sont rattachés à une entreprise du ménage ?	Ces biens sont-ils exploités professionnellement par le ménage ?	Quelle est la nature de ces biens professionnels ?
<i>Pré-renseignée à 2 (Non)</i>	<i>Pré-renseignée à 2 (Non)</i>	1. Bâtiments, locaux 2. Matériels, machines, véhicules 3. Cheptels 4. Stocks 5. Fonds de commerce, clientèle, droits au bail, études
<b>PRONEENT</b>	<b>PRONEEXP</b>	<b>PRONENA</b>

Si PRONENA=1 Dans quelle commune se trouvent ce ou ces bâtiments ? <sup>35</sup>	Quelle serait la valeur de ces actifs s'ils étaient vendus actuellement ... Au minimum ? ... Au maximum ?
<i>Caractère sur 100 positions</i>	[1 à 9 999 997] Euros / Francs
<b>PRONECOM</b>	<b>PRONEMIN</b>

<sup>34</sup> Par exemple, dans le cadre d'un GAEC.

<sup>35</sup> Si plusieurs communes, prendre la commune du bâtiment de plus grande valeur.

## Endettement professionnel en dehors des entreprises

- Si le ménage est endetté pour des motifs professionnels

**AVDETPROF** Vous êtes endettés pour des raisons professionnelles pour <Liste des motifs>.

- Si le ménage possède au moins une entreprise et qu'une de ses entreprises a des emprunts en cours

**DETPROFHENT** <Votre/vos> entreprise<s> <a/ont> des emprunts ou leasings en cours. En avez-vous d'autres pour des raisons professionnelles ?

1. Oui
2. Non

- Si le ménage est endetté pour des motifs professionnels en dehors des entreprises

**AVEMPPROF** Nous allons décrire ces emprunts professionnels un par un.

### TABLEAU DES EMPRUNTS PROFESSIONNELS EN DEHORS DES ENTREPRISES

- Pour chaque emprunt professionnel souscrit par le ménage en dehors des entreprises

Votre ménage a souscrit un emprunt pour ?	S'agit-il d'un(e)	Qui l'a accordé ?	Ce crédit est-il partagé avec des associés hors ménage ?
1. Achat immobilier (local, bureaux, bâtiment professionnel) 2. Terre, terrain, travaux fonciers (drainage) 3. Machine, véhicule, équipement 4. Cheptel, matière première, stock 5. Besoin de trésorerie, dépense exceptionnelle  <b>DETPNA</b>	1. Emprunt 2. Location avec option d'achat ou crédit bail  <b>DETP TYP</b>	<i>Carte A ou Carte A Dom</i>  <b>DETPET</b>	1. Oui 2. Non  <b>DETPHM</b>

Si DETPHM=1 Quelle est en %, la part de ce crédit à la charge du ménage en propre ?	Si DETPTYP=1, NSP ou Refus Combien votre ménage a-t-il remboursé pour ce crédit au cours des 12 derniers mois ?	Si DETPTYP=2 Quelle somme avez-vous versée sous forme de loyers au cours des 12 derniers mois (sans tenir compte du rachat final éventuel du bien) ?
[0 à 100]  <b>DETPME</b>	[1 à 9 999 997] Euros / Francs  <b>DETPREM</b> <b>DETPREM_E</b>	

Si DETPTYP=1 ou NSP ou Refus <b>Quel est le montant total de l'emprunt ?</b>	Si DETPTYP=2 <b>Quelle aurait été la valeur d'achat du bien s'il avait été acheté au comptant ?</b>	Si DETPTYP=1 <b>Quel est le montant du capital restant dû ?</b>
[1 à 9 999 997] Euros / Francs		[1 à 9 999 997] Euros / Francs
<b>DETPMT</b> <b>DETPMT_E</b>		<b>DETPKDU</b> <b>DETPKDU_E</b>

Si DETPTYP=1 ou NSP ou Refus <b>En quelle année, votre ménage a-t-il souscrit cet emprunt ?</b>	Si DETPTYP=2 <b>En quelle année, votre ménage a-t-il souscrit ce leasing ?</b>	Si DETPTYP=1, NSP ou REFUS <b>Quelle est la durée de cet emprunt ?</b>	Si DETPTYP=2 <b>Quelle est la durée de ce leasing au terme de laquelle vous pouvez devenir propriétaire ?</b>
[1950 à année de l'enquête]		[1 à 500] Années / Mois	
<b>DETPDAT</b>		<b>DETPDUR</b> <b>DETPDUR_M</b>	

Si DETPTYP≠2 <b>Ce crédit est-il ?</b>	Si DETPTYP≠2 <b>A quel taux (TEG) avez-vous emprunté au moment de la souscription ?<sup>36</sup></b>	<b>Vous a-t-on demandé des garanties et sous quelle forme ?</b>	Si DETPGAR=07 <b>Précisez</b>
1. A taux fixe 2. A taux variable	[00.00% à 40.00%]	Carte 1	Caractère sur 50 positions
<b>DETPXNA</b>	<b>DETPTX</b>	<b>DETPGAR</b>	<b>DETPGARA</b>

- Si le ménage détient au moins deux emprunts professionnels et qu'au moins un de leur montant n'est pas renseigné

**GDETPREM**      **Quel est le montant que votre ménage rembourse actuellement sur 12 mois pour la**  
**GDETPREM\_E**    **totalité de ses emprunts professionnels ?**  
(y compris ceux pour lesquels vous avez donné une estimation)  
[1 à 9 999 997]  
Euros / Francs

<sup>36</sup> TEG : taux assurance comprise.

**ENDETTEMENT A TITRE PRIVE**

- Si le ménage détient au moins un emprunt à titre privé

**AVENDET**

Nous allons maintenant parler des emprunts ou crédits que vous avez souscrit à titre privé, c'est-à-dire en dehors de ceux souscrit à titre purement professionnel, pour un autre motif que l'acquisition de la résidence principale. Nous allons décrire les crédits qui sont en cours actuellement, c'est à dire qu'une partie au moins reste à rembourser au prêteur.

**TABLEAU DES EMPRUNTS SOUSCRITS A TITRE PRIVE**

- Pour chaque emprunt souscrit à titre privé par le ménage

Un membre de votre ménage ou vous-même avez souscrit un emprunt pour ...	S'agit-il d'un(e)	Qui l'a accordé ?
1. Un achat immobilier ou foncier autre que votre résidence principale 2. De gros travaux immobiliers 3. Un achat d'une voiture ou d'une moto 4. Un achat d'autres biens d'équipement 5. Un autre motif personnel (y compris crédits à la consommation)	1. Emprunt ou prêt personnel 2. Location avec option d'achat 3. Achat à crédit 4. Crédit revolving (crédit renouvelable ou réserve de crédit)	<i>Carte A ou Carte A Dom</i>
<b>DETTNA</b>	<b>DETTTYP</b>	<b>DETTET</b>

Si DETTYP=1, 3, NSP ou Refus Combien votre ménage a-t-il remboursé pour cet emprunt au cours des 12 derniers mois ?	Si DETTYP=2 Quelle somme avez-vous versé sous forme de loyers au cours des 12 derniers mois (sans tenir compte du rachat final éventuel du bien) ?	Si DETTYP=4 Combien votre ménage a-t-il remboursé pour ce crédit revolving au cours des 12 derniers mois ?
[0 à 9 999 997] Euros / Francs  <b>DETTREM</b> <b>DETTREM_E</b>		

Si DETTYP=1 ou NSP ou Refus Quel est le montant de l'emprunt, actuellement ?	Si DETTYP=2 Quel est la valeur initiale du bien ?	Si DETTYP=3 Quel est le montant du crédit ?	Si DETTYP=4 Quel est le montant du plafond autorisé ?
[0 à 9 999 997] Euros / Francs  <b>DETTMT</b> <b>DETTMT_E</b>			

Si DETTTYP =1, 3, NSP ou Refus  Quel est le montant actuel du capital restant dû ?	Si DETTTYP=4  Quelle est la somme à rembourser aujourd'hui pour reconstituer entièrement votre réserve de crédit ?	Si DETTTYP=1, 2, 3 ou NSP ou Refus  En quelle année < cet emprunt/ce leasing/ce crédit > a-t-il été souscrit (date de départ du prêt) ?	Si DETTTYP=4  Depuis quelle année disposez-vous de cette facilité de crédit ?	< Cet emprunt/ce leasing/ce crédit/ cette facilité de paiement > a-t-il/elle> été modifié(e) depuis ?
[0 à 9 999 997] Euros / Francs  DETTKDU DETTKDU_E		[1950 à année de l'enquête]  DETTDAT		1. Oui 2. Non  DETTMOD

Si DETTMOD=1  En quelle année ?	Si DETTTYP=1, NSP ou Refus Quelle est la durée actuelle de cet emprunt ?	Si DETTTYP=2 Quelle est la durée actuelle de ce leasing au terme de laquelle vous pouvez devenir propriétaire ?	Si DETTTYP=3 Quelle est la durée actuelle de ce crédit ?	Si DETTTYP ≠2 Ce crédit actuel est-il ?
[1950 à année de l'enquête]  DETTMODA		[1 à 500]  DETTDUR DETTDUR_M		1. A taux fixe 2. A taux variable  DETTTXNA

Si DETTTYP=1, 3, NSP ou Refus Quel est son taux actuel (TEG) ?	Si DETTTYP=4 Quel taux d'intérêt (TEG) s'applique sur la somme que vous devez ou auriez à rembourser ?	Vous a-t-on demandé des garanties et sous quelle forme ?	Si DETTGAR=07 Précisez
	[00.00% à 40.00%]  DETTTX	Carte 1  DETTGAR	Caractère sur 50 positions  DETTGARA

- Si le ménage détient au moins deux emprunts et qu'au moins un de leur montant n'est pas renseigné

**GDETREM** Pouvez-vous donner une estimation de ce que votre ménage rembourse actuellement sur 12 mois pour ses emprunts (en dehors de ceux pour la résidence principale), y compris ceux pour lesquels vous avez donné une estimation ?

[0 à 9 999 997]  
Euros / Francs

- Si le ménage détient au moins un emprunt à titre privé

**RETARD** Sur les 12 derniers mois, en tenant compte de tous vos emprunts en dehors de ceux pour la résidence principale, vous est-il arrivé d'effectuer des remboursements en retard sur l'échéancier initialement prévu ?

1. Oui
2. Non



## REVENUS

AVREV

Les questions suivantes concernent les REVENUS.

Elles permettent d'évaluer la part des ressources que vous consacrez à votre épargne et aux remboursements d'emprunts et de crédits.

- Si le ménage vit en métropole ou à la Réunion

## Métropole et la Réunion

### REVENUS D'ACTIVITE OU DE REMPLACEMENT

RSAL

Au cours des 12 derniers mois, vous ou un autre un membre de votre ménage, avez-vous perçu des SALAIRES, TRAITEMENTS ou PRIMES au titre d'une activité salariée ?<sup>37</sup>

1. Oui
2. Non

- Si le ménage perçoit des salaires, traitements ou primes au titre d'une activité salariée

CHOISAL

Qui dans le ménage ?

[01 à 20]

Plusieurs réponses possibles

RIND

Au cours des 12 derniers mois, vous ou un autre membre de votre ménage, avez-vous perçu des REVENUS au titre d'une activité professionnelle NON SALARIÉE (indépendant, profession libérale...) ?

1. Oui
2. Non

- Si le ménage perçoit des revenus au titre d'une activité non salariée

CHOIIND

Qui dans le ménage ?

[01 à 20]

Plusieurs réponses possibles

RCHO

Au cours des 12 derniers mois, vous ou un autre membre de votre ménage, avez-vous perçu des indemnités de chômage ou l'allocation de solidarité spécifique (ASS) versées par l'ASSEDIC ?

1. Oui
2. Non

- Si le ménage perçoit des indemnités de chômage

CHOICHO

Qui dans le ménage ?

[01 à 20]

Plusieurs réponses possibles

DURCHO

Pendant combien de mois, <PRENOM DU CHOMEUR> a-t-<il/elle> été au chômage au cours des 12 derniers mois ?

[01 à 12]

<sup>37</sup> Y compris 13<sup>ème</sup> mois, congés payés, heures supplémentaires, indemnités journalières, rémunération des emplois temporaires, des activités secondaires, salaires des dirigeants salariés de leur entreprise, intéressements et participations.

- Si aucun membre du ménage n'a plus de 60 ans

**RRETON** Vous ou un autre membre de votre ménage, percevez-vous des retraites, pensions ou rentes, y compris rente éducation ou PEP, minimum vieillesse, rente viagère ?

1. Oui
2. Non

- Si le ménage perçoit des retraites, pensions ou rentes

**RRET** Quelles pensions ou rentes sont-elles perçues par vous ou un autre membre de votre ménage ?  
Carte 23  
9 réponses possibles

**CHOIRET** Qui dans le ménage perçoit <un/une/la> <PENSION ou RENTE> ?  
[01 à 20]  
Plusieurs réponses possibles

- Si le ménage perçoit au moins un des revenus précités (revenus d'activité salariée ou non salariée, indemnité chômage, pension ou rente)

**RMINTER** Pouvez-vous évaluer le montant TOTAL de tous ces revenus (<salaires, > <revenus non salariaux> <indemnités de chômage, > <pensions, retraites ou rentes>) perçus par TOUS les membres de votre ménage, sur l'ensemble des 12 derniers mois ?<sup>38</sup>  
Carte 24

- Si RMINTER =00 (montant en clair)

**RMINTERC**  
**RMINTERC\_E** Notez le montant en clair.  
[1 à 9 999 997]  
Euros / Francs

#### REVENUS DE PRESTATIONS

Au cours des 12 derniers mois, vous ou un autre membre de votre ménage, avez-vous perçu :	Oui/non
- Les prestations suivantes Carte 25 10 réponses possibles	RMAL
- Une AIDE AU LOGEMENT (Aide personnalisée au logement (APL), Allocation de logement familiale (ALF), Allocation de logement sociale (ALS))	RLOG
- Le RMI	RRMI
- Le RSA (Revenu de Solidarité Active) ou le RSTA (Revenu Supplémentaire Temporaire d'Activité)	RRSA

- Si le ménage vit à la Réunion et qu'au moins un de ses membres a plus de 50 ans

**RSO** Au cours des 12 derniers mois, votre ménage a-t-il perçu le RSO (Revenu de Solidarité d'Outre mer) ?

1. Oui
2. Non

<sup>38</sup> Y compris 13<sup>ème</sup> mois, congés payés, heures supplémentaires, indemnités journalières, rémunération des emplois temporaires, des activités secondaires, salaires des dirigeants salariés de leur entreprise, intéressements et participations.  
Il s'agit du revenu net (de cotisations sociales et de C.S.G.) avant impôts. Si les revenus sont fluctuants, prendre une moyenne.

**RFAM**                    **Au cours des 12 derniers mois, vous ou un autre membre de votre ménage, avez-vous perçu les PRESTATIONS FAMILIALES suivantes ?**  
*Carte 26*  
*16 réponses possibles*

- *Si le ménage perçoit au moins une des prestations précitées*

**RMPREST**            **Pouvez-vous évaluer le montant TOTAL de toutes ces prestations (<maladie, invalidité, dépendance> <familiales> <RMI> <aide au logement>) perçues par TOUS les membres de votre ménage, sur l'ensemble des 12 derniers mois ?**  
*Carte 27*

- *Si RMPREST=00 (montant en clair)*

**RMPRESTC**  
**RMPRESTC\_E**            **Notez le montant en clair.**  
*[1 à 9 999 997]*  
*Euros / Francs*

#### REVENUS FONCIERS

**RFONC**                    **Au cours des 12 derniers mois, vous ou un autre membre de votre ménage, avez-vous perçu des LOYERS de logements, garages ou parkings, bureaux ou boutiques, des FERMAGES ?**  
1. Oui  
2. Non

- *Si le ménage perçoit des revenus fonciers*

**RMFONC**            **Pouvez-vous évaluer le montant TOTAL BRUT des revenus fonciers perçus par TOUS les membres de votre ménage, sur l'ensemble des 12 derniers mois (avant déduction de vos charges) ?**  
*Carte 28*

- *Si RMPREST=00 (montant en clair)*

**RMFONC**  
**RMFONC\_E**            **Notez le montant en clair.**  
*[1 à 9 999 997]*  
*Euros / Francs*

#### AUTRES REVENUS

**RAUT**                    **Au cours des 12 derniers mois, vous ou un autre membre de votre ménage, avez-vous perçu d'autres revenus parmi la liste suivante ?**  
*5 réponses possibles*

1. Indemnités de licenciement ou de départ
2. Stages, travaux saisonniers
3. Aide d'un membre de la famille hors ménage : pension alimentaire, argent, paiement d'un loyer, ...
4. Revenus de placements financiers reçus ou capitalisés (intérêts perçus ou capitalisés, revenus d'épargne, dividendes)
5. Autres
6. Aucun

- Si le ménage perçoit une aide d'un membre de la famille hors ménage

**TYPTRA** De quels types d'aides s'agit-il ?

3 réponses possibles

1. Le paiement (direct ou indirect) du loyer
2. Une pension alimentaire
3. Une autre aide financière régulière

- Si le ménage perçoit un des revenus précités

**RMAUT** Pouvez-vous évaluer le montant TOTAL de tous les autres revenus <Indemnités de licenciement ou de départ>, <stages, travaux saisonniers>, <aide d'un membre de la famille hors ménage>, <revenus de placements financiers reçus ou capitalisés> perçus par TOUS les membres de votre ménage, sur l'ensemble des 12 derniers mois ?

Carte 27

- Si RMAUT=00 (montant en clair)

RMAUTC  
RMAUTC\_E

Notez le montant en clair.

[1 à 9 999 997]

Euros / Francs

#### REVENU GLOBAL

**TOTREVEN** En prenant en compte tous les types de revenus que vous venez de mentionner, même s'il manque les revenus de certaines personnes, quel est actuellement le montant mensuel des ressources de l'ensemble de votre ménage ?<sup>39</sup>

[1 à 99 997]

Euros / Francs

**ITOTREV** Ce montant prend-il en compte les revenus de tous les membres du ménage ?

1. Oui
2. Non

**TRANCHPRE** Si ITOTREV=2  
Si vous ne pouvez pas donner un montant précis des ressources de tous les membres du ménage, à combien environ les estimez-vous pour un mois ordinaire ?

Si ITOTREV=NSP ou Refus

Si vous ne souhaitez pas donner un montant précis des ressources de tous les membres du ménage, à combien environ les estimez-vous pour un mois ordinaire ?

Carte 29

**RMODIF** Au cours des 12 derniers mois, dans votre ménage avez-vous été concerné par ?

8 réponses possibles

1. Une naissance
2. Un décès
3. Le départ d'un ou plusieurs grands enfants
4. La formation du ménage
5. Une séparation
6. Une autre évolution de la composition du ménage
7. Une longue maladie d'un apporteur de ressources
8. La perte d'un emploi d'une personne active
9. Aucun événement

<sup>39</sup> Il s'agit du revenu net (de cotisations sociales et de C.S.G.) avant impôts. Si les revenus sont fluctuants, prendre une moyenne.

DIF

**Votre ménage rencontre-t-il certaines difficultés à faire face à ses échéances (loyer, impôts, emprunts) ou à boucler ses fins de mois ?**

1. Non, et cela n'est jamais arrivé
2. Non, mais cela est arrivé récemment (dans les 5 dernières années)
3. Non, mais c'est déjà arrivé
4. Oui, depuis plusieurs années
5. Oui, depuis moins d'un an

CREDIT

AVCREDIT

Les questions suivantes concernent d'éventuels crédits.

Au cours des 3 dernières années, vous est-il arrivé :	Oui/non
- de demander un crédit et qu'il vous soit refusé	CONSTRAINT1
- de demander un crédit et qu'il vous soit accordé mais pour un montant inférieur à celui demandé	CONSTRAINT2
- de renoncer à demander un crédit en pensant qu'il vous serait refusé	CONSTRAINT3

- Si le ménage vit en Guadeloupe ou en Martinique

## Guadeloupe et Martinique

### REVENUS D'ACTIVITE OU DE REMPLACEMENT

**RSALD** Au cours des 12 derniers mois, vous ou un autre un membre de votre ménage, avez-vous perçu des SALAIRES, TRAITEMENTS ou PRIMES au titre d'une activité salariée ?<sup>40</sup>

1. Oui
2. Non

- Si le ménage perçoit des salaires, traitements ou primes au titre d'une activité salariée

**CHOISALD** Qui dans le ménage ?  
[01 à 20]  
Plusieurs réponses possibles

### TABLEAU DES REVENUS D'ACTIVITE OU DE REMPLACEMENT

- Pour chaque individu du ménage percevant des salaires, traitements ou primes au titre d'une activité salariée

Quel est (/était) le montant MENSUEL "NET" du salaire de <PRENOM du SALARIE> ? <sup>41</sup>	Pendant combien de mois au cours des 12 derniers mois, <PRENOM du SALARIE> -a-t-<il/elle> perçu ce salaire ? <sup>42</sup>
[1 à 999 997] Euros	[0 à 12]
<b>RSALMT</b>	<b>RSDUR</b>

En plus de ce salaire, est-ce que <PRENOM du SALARIE>. perçoit des primes ou des indemnités qui ne sont pas versées tous les mois (13 <sup>ème</sup> mois, primes de fin d'année, participation ou intéressement, stock options reçus dans l'année...) ?	Si RSPRIM=1 Quel est le montant ANNUEL de ces compléments de salaire ?	Si RSPRIM=1 Ces compléments de salaires sont-ils déjà inclus dans le salaire mensuel que vous venez d'indiquer ?
1. Oui 2. Non	[1 à 999 997] Euros	1. Oui 2. Non
<b>RSPRIM</b>	<b>RSPRIMMT</b>	<b>RSPRIMIN</b>

**BILANSAL** Avez-vous décrit tous les salaires perçus par votre ménage ?

1. Oui
2. Non ⇒ retour à CHOISALD

**RINDD** Au cours des 12 derniers mois, vous ou un autre membre de votre ménage, avez-vous perçu des REVENUS au titre d'une activité professionnelle NON SALARIÉE (indépendant, profession libérale...) ?

1. Oui
2. Non

<sup>40</sup> Y compris 13<sup>ème</sup> mois, congés payés, heures supplémentaires, indemnités journalières, rémunération des emplois temporaires, des activités secondaires, salaires des dirigeants salariés de leur entreprise, intéressements et participations.

<sup>41</sup> Prendre le dernier montant mensuel si la personne ne travaille pas actuellement

<sup>42</sup> Si moins de 15 jours, mettre 0.

- Si le ménage perçoit des revenus au titre d'une activité professionnelle non salariée

**CHOIINDD**      **Qui dans le ménage ?**  
 [01 à 20]  
 Plusieurs réponses possibles

**TABLEAU DES REVENUS PERÇUS AU TITRE D'UNE ACTIVITE PROFESSIONNELLE NON SALARIEE**

- Pour chaque individu du ménage percevant des revenus au titre d'une activité professionnelle non salariée

Quels types de revenu perçoit <PRENOM de l'INDEPENDANT> ?	Quel est le montant ANNUEL (ou ramenés à une année) des bénéfices perçus par <PRENOM de l'INDEPENDANT> ? (dernier bénéfice déclaré au fisc ou estimé) <sup>43</sup>	Si RIMT=0 Est-ce...	Si RIDEFI=0 Quel est le montant du déficit ANNUEL ?
3 réponses possibles  1. Bénéfice agricole (BA) 2. Bénéfice industriel et commercial (BIC) 3. Bénéfice non commercial (BNC)	[0 à 9 999 997] Euros	1. Un déficit 2. Un montant nul	[1 à 9 999 997] Euros
<b>RINDTYP</b>	<b>RIMT</b>	<b>RIDEFI</b>	<b>RIMTDEFI</b>

**BILANIND**      **Avez-vous décrit tous les bénéfices ou déficit de votre ménage ?**  
 1. Oui  
 2. Non ⇒ retour à CHOIIND

**RCHOD**      **Au cours des 12 derniers mois, vous ou un autre membre de votre ménage, avez-vous perçu des INDEMNITES DE CHOMAGE ou L'ALLOCATION DE SOLIDARITE SPECIFIQUE (ASS) ?**  
 1. Oui  
 2. Non

- Si le ménage perçoit des indemnités de chômage ou l'allocation de solidarité spécifique

**CHOICHOD**      **Qui dans le ménage ?**  
 [01 à 20]  
 Plusieurs réponses possibles

**TABLEAU DES INDEMNITES CHOMAGE**

- Pour chaque individu du ménage percevant des indemnités de chômage ou l'allocation de solidarité spécifique

Quel est le montant TOTAL des indemnités de chômage, sans rappel, ni retenue perçues par <PRENOM DU CHOMEUR> au cours des 12 derniers mois ?	Pendant combien de mois, <PRENOM DU CHOMEUR> a-t-il/elle été au chômage au cours des 12 derniers mois ?
[0 à 9 999 997] Euros	[0 à 12]
<b>RCMT</b>	<b>DURCHOD</b>

<sup>43</sup> En cas de déficit ou de revenu nul, coder 0.

- BILANCHO** Avez-vous décrit toutes les indemnités de chômage perçues par votre ménage ?
- Oui
  - Non ⇒ retour à CHOICHOD

**TABLEAU DES PENSIONS ET RETRAITES**

- Pour chaque individu du ménage âgé de 15 ans ou plus

Quelles pensions ou rentes sont-elles perçues par <PRENOM> ?	Si RRETD≠10, NSP ou Refus Quel est le montant TOTAL des pensions et retraites perçues par <PRENOM DU RETRAITE> au cours des 12 derniers mois ?
Carte 23 9 réponses possibles	[1 à 9 999 997] Euros
<b>RRETD</b>	<b>RRMT</b>

- Si au moins un montant relatif aux revenus précités n'est pas renseigné

**RMINTERD** Pouvez-vous évaluer le montant TOTAL de tous ces revenus (<salaires, > <revenus non salariaux> <indemnités de chômage, > <pensions, retraites ou rentes>) perçus par TOUS les membres de votre ménage, sur l'ensemble des 12 derniers mois ?

Récapitulatif des montants donnés précédemment :

RSALMT > 0, <Salaires, traitements ou primes> : <RSALMT> €

RSPRIMMT > 0, <Complément de salaire> : <RSPRIMMT> €

RIMT > 0, <Bénéfices> : <RIMT> €

RCMT > 0, <Indemnités chômage> : <RCMT> €

RRMT > 0, <Pensions et retraites> : <RRMT> €

Carte 24

- Si RMINTERD=00 (montant en clair)

**RMINTERDC**

**RMINTERDC\_E**

Notez le montant en clair.

[1 à 9 999 997]

Euros / Francs

**REVENUS DE PRESTATIONS**

**TABLEAU DES REVENUS DE PRESTATIONS LIEES A LA MALADIE OU L'INVALIDITE**

- Pour chaque individu du ménage âgé de 15 ans ou plus

Au cours des 12 derniers mois, <PRENOM> a-t-il/elle perçu les PRESTATIONS liées à la MALADIE, à l'INVALIDITE ou à la DEPENDANCE suivantes ?	Quel est le montant TOTAL de ces prestations perçu par <PRENOM DU PRESTATATAIRE> au cours des 12 derniers mois ?
Carte 25 10 réponses possibles	[1 à 99 997] Euros
<b>RMALD</b>	<b>RMMT</b>

**BILANMAL** Avez-vous décrit toutes les prestations liées à la maladie ou l'invalidité perçues par votre ménage ?

- Oui
- Non ⇒ retour à RMALD



**RFAMD**                    **Au cours des 12 derniers mois, vous ou un autre membre de votre ménage, avez-vous perçu les PRESTATIONS FAMILIALES suivantes?**  
*Carte 26 Dom*  
*16 réponses possibles*

**TABLEAU DES REVENUS DE PRESTATIONS FAMILIALES**

• *Pour chaque prestation familiale perçue*

<b>Par qui vous est versé la(le) &lt;PRESTATION FAMILIALE&gt; ?</b>	<b>Quel est le montant HABITUEL de la &lt;PRESTATION FAMILIALE&gt; ?</b>	<b>Ce montant est versé tous les ... ?</b>
1. La Caisse d'Allocations Familiales 2. La M.S.A. 3. Autre	[1 à 99 997] Euros	1. Mois 2. Deux mois 3. Trimestres 4. Semestres 5. Ans
<b>RFVER</b>	<b>RFMT</b>	<b>RFPER</b>

**RRMID**                    **Au cours des 12 derniers mois, vous ou un autre membre de votre ménage, avez-vous perçu le RMI ?**  
1. Oui  
2. Non

• *Si quelqu'un dans le ménage a perçu le RMI*

**CHOIRMI**                **Qui dans le ménage ?<sup>44</sup>**  
[01 à 20]  
*Plusieurs réponses possibles*

**RRSAD**                    **Au cours des 12 derniers mois, vous ou un autre membre de votre ménage, avez-vous perçu le RSA (Revenu de Solidarité Active) ou le RSTA (Revenu Supplémentaire Temporaire d'Activité) ?**  
1. Oui  
2. Non

• *Si quelqu'un dans le ménage a perçu le RSA ou le RSTA*

**CHOIRSA**                **Qui dans le ménage ?**  
[01 à 20]  
*Plusieurs réponses possibles*

• *Si un membre du ménage au moins a plus de 50 ans*

**RSO**                        **Au cours des 12 derniers mois, votre ménage a-t-il perçu le RSO (Revenu de Solidarité d'Outre mer) ?**  
1. Oui  
2. Non

• *Si quelqu'un dans le ménage a perçu le RSO*

**RSOMT**                    **Quel est le montant perçu du RSO (Revenu de Solidarité d'Outre mer), au cours des 12 derniers mois ?**  
[1 à 99 997]  
Euros

<sup>44</sup> Pour le RMI familial, désignez uniquement l'allocataire (l'individu qui reçoit le RMI).

Au cours des 12 derniers mois, votre ménage a-t-il perçu une :	Oui / Non
- Aide à la scolarité (élève des collèges)	RBOURDC
- Bourse d'étudiants	RBOURDE

- Si le ménage a perçu une aide à la scolarité ou une bourse d'étudiant

**RBOURMT** Quel est le montant annuel perçu de ces bourses ou aides à la scolarité ?  
[1 à 99 997]  
Euros

**RLOGD** Au cours des 12 derniers mois, vous ou un autre membre de votre ménage, avez-vous perçu une AIDE AU LOGEMENT (Aide personnalisée au logement (APL), Allocation de logement familiale (ALF), Allocation de logement sociale (ALS)) ?

1. Oui
2. Non

- Si le ménage a perçu une aide au logement

**RAMT** Quel est le montant perçu de ces aides au logement, au cours des 12 derniers mois ?  
[1 à 99 997]  
Euros

- Si au moins un montant relatif aux prestations précitées n'est pas renseigné

**RMPRESTD** Pouvez-vous évaluer le montant TOTAL de toutes ces prestations (<maladie, invalidité, dépendance> <familiales> <RMI> <Bourse d'études> <aide au logement>) perçues par TOUS les membres de votre ménage, au cours des 12 derniers mois ?  
Carte 27

- Si RMPRESTD=00 (montant en clair)

**RMPRESTDC**  
**RMPRESTDC\_E** Notez le montant en clair.  
[1 à 9 999 997]  
Euros / Francs

#### REVENUS FONCIERS

**RFONCD** Au cours des 12 derniers mois, vous ou un autre membre de votre ménage, avez-vous perçu des LOYERS de logements, garages ou parkings, bureaux ou boutiques, des FERMAGES ?

1. Oui
2. Non

- Si le ménage a perçu des revenus fonciers

**RMFONCD** Quel est le montant ANNUEL BRUT encaissé, au cours des 12 derniers mois ?  
[1 à 999 997]  
Euros

**RMFONCND** Après déduction de vos charges, combien vous reste-t-il (montant annuel NET porté sur la déclaration fiscale) ?<sup>45</sup>  
[0 à 999 997]  
Euros

<sup>45</sup> En cas de déficit, coder 0.

- Si le ménage déclare 0 à la question précédente

**RFDEFI** Est-ce...

1. Un déficit
2. Un montant nul

- Si le ménage déclare un déficit foncier

**RFMTDEFI** Quel est le montant du déficit ?  
[1 à 9 999 997]  
Euros

- Si le ménage ne répond pas à la question précédente (NSP ou Refus)

**RFMTDEFIT** Mais pouvez-vous l'évaluer à l'aide de cette échelle ?  
Carte 28

### REVENUS FINANCIERS

**RFIND** Votre ménage bénéficie-t-il d'intérêts ou dividendes provenant de livrets d'épargne, bons, obligations, actions, SICAV etc. ?

1. Oui
2. Non

- Si le ménage perçoit des intérêts ou dividendes

**RMFIND** Quel est le montant ANNUEL de ces intérêts ou dividendes, au cours des 12 derniers mois ?  
[1 à 999 997]  
Euros

### AUTRES REVENUS

**RAUTMTD** Au cours des 12 derniers mois, vous ou un autre membre de votre ménage, avez-vous perçu ces autres revenus suivants ?  
4 réponses possibles

1. Indemnités de licenciement ou de départ
2. Stages, travaux saisonniers
3. Aide d'un membre de la famille hors ménage : pension alimentaire, argent, paiement d'un loyer, ...
4. Autres
5. Aucun

- Si le ménage a perçu des aides d'un membre de la famille hors ménage

**TYPTRAD** De quels types d'aides s'agit-il ?  
3 réponses possibles

1. Le paiement (direct ou indirect) du loyer
2. Une pension alimentaire
3. Une autre aide financière régulière

- Si le ménage perçoit un des revenus précités

**RMAUTD** Quel est le montant ANNUEL de ces <autres revenus de la question Y80> perçus par TOUS les membres du ménage, au cours des 12 derniers mois ?  
[1 à 99 997]  
Euros

## REVENU GLOBAL

**VALRM** L'ensemble des revenus de votre ménage s'élève donc à au moins <REVTOTC> euros NET sur les 12 derniers mois (*sans compter les revenus dont vous n'avez pas indiqué le montant*). Êtes-vous d'accord avec cette estimation ?

1. Oui
2. Non

• Si le ménage n'est pas d'accord avec l'estimation

**DESACCOR** Sur quel(s) montants êtes-vous en désaccord ?

1. Montant ANNUEL des revenus d'activité (salarié ou non) ou de remplacement (chômage, retraite) <RMINTERD> euros  
⇒ revenir à RSALD
2. Montant GLOBAL ANNUEL des prestations (<maladie, invalidité>, <familiale>, <RMI>, <aide aux logements>) <RMPRESTD> euros  
⇒ revenir à RMALD
3. Montant ANNUEL de revenus fonciers <RMFONCND> euros  
⇒ revenir à RFONCD
4. Montant ANNUEL de revenus financiers <RMFIND> euros  
⇒ revenir à RFIND
5. Montant ANNUEL des autres revenus <RMAUTD> euros  
⇒ revenir à RAUTD

**AVIMPOTD** Les questions suivantes concernent les impôts.

**IMPD** Votre ménage a-t-il payé en 2009 l'impôt sur les revenus de 2008 ?<sup>46</sup>

1. Oui
2. Non

• Si le ménage a payé des impôts

**IMPMTD** Quel est le montant, même approximatif, que votre ménage a payé à ce titre ?

[0 à 999 997]

Euros

• Si le ménage comporte au moins deux personnes de plus de 15 ans

**IMPSEPD** Une ou plusieurs personnes de votre ménage a-t-elle déclaré ses revenus séparément ?

1. Oui et elle(s) paie(nt) des impôts séparément
2. Non

• Si le ménage comporte au moins deux personnes de plus de 15 ans et qu'au moins une d'entre elle paie ses impôts séparément

**IMPINCD** Avez-vous inclus ces impôts dans le montant précédent ?

1. Oui
2. Non

• Si le ménage comporte au moins deux personnes de plus de 15 ans, qu'au moins une d'entre elle paie ses impôts séparément et que le montant de ces impôts payés séparément n'a pas été déclaré précédemment

**IMPMT2D** Quel est le montant, de ces impôts payés séparément ?

[1 à 999 997]

Euros

---

<sup>46</sup> Si le ménage est imposable mais ne paye pas d'impôt, répondre OUI et mettre 0 € à la question suivante

**RMODIFD****Au cours des 12 derniers mois, dans votre ménage avez-vous été concerné par ?***9 réponses possibles*

1. Une naissance dans le ménage
2. Un décès (dans le ménage)
3. Un départ d'un ou plusieurs grands enfants
4. La formation du ménage
5. Une séparation
6. Une autre évolution de la composition du ménage
7. Une longue maladie d'un apporteur de ressources
8. La perte d'un emploi d'une personne active
9. Passage à la retraite
10. Aucun événement

**DIFD****Votre ménage rencontre-t-il certaines difficultés à faire face à ses échéances (loyer, impôts, emprunts) ou à boucler ses fins de mois ?**

1. Non, et ce n'est jamais arrivé
2. Non, mais c'est arrivé récemment (dans les 5 dernières années)
3. Non, mais c'est déjà arrivé
4. Oui, depuis plusieurs années
5. Oui, depuis moins d'un an

**CREDIT****AVCREDITD****Les questions suivantes concernent d'éventuels crédits.**

Au cours des 3 dernières années, vous est-il arrivé :	Oui/Non
- De demander un crédit et qu'il vous soit refusé	CONSTRAINTD1
- De demander un crédit et qu'il vous soit accordé mais pour un montant inférieur à celui demandé	CONSTRAINTD2
- De renoncer à demander un crédit en pensant qu'il vous serait refusé	CONSTRAINTD3

## DONATIONS ET HERITAGES

**AVDONHER** Nous allons parler maintenant des dons, donations, et héritages.  
Mais avant toute chose, essayons de mieux connaître votre famille.  
Commençons par la personne de référence du ménage.

### Ascendants

- Si la personne de référence du ménage a au moins 70 ans, alors pré-renseigner HERGPARP à 3

**HERGPARP** La personne de référence du ménage a-t-*il/elle* ses grands-parents en vie ?  
2 réponses possibles

1. Grand-père ou grand-mère maternels
2. Grand-père ou grand-mère paternels
3. Aucun grands-parents
4. Sans objet, pas de grands-parents connus

- Si la personne de référence du ménage a connu son père

**JEPNAISP** Quelle est l'année de naissance du père de la personne de référence du ménage ?  
[1800 à 2000]

**HERGPARP** Dans la jeunesse de la personne de référence du ménage, quelle était la profession principale de son père (ou de son tuteur) ?

1. Agriculteur
2. Commerçant, artisan
3. Chef d'entreprise
4. Membre d'une profession libérale
5. Cadre
6. Profession intermédiaire
7. Employé
8. Ouvrier
9. Inactif

- Si la personne de référence du ménage a connu sa mère

**JEMNAISP** Quelle est l'année de naissance de la mère de la personne de référence du ménage ?  
[1800 à 2000]

**JEMACTP** Dans la jeunesse de la personne de référence du ménage, sa mère exerçait-elle une activité professionnelle ?  
Carte 30

- Si, durant la jeunesse de la personne de référence du ménage, sa mère a exercé une activité professionnelle

**JEMPROFP** Dans la jeunesse de la personne de référence du ménage, quelle était la profession principale de sa mère ?

1. Agricultrice
2. Commerçante, artisan
3. Chef d'entreprise
4. Membre d'une profession libérale
5. Cadre
6. Profession intermédiaire
7. Employée
8. Ouvrière (y compris ouvrière agricole)

- Si la personne de référence du ménage a connu son père ou sa mère

Dans la jeunesse de la personne de référence du ménage, ses parents étaient-ils propriétaires (en tout ou partie) :	Oui/Non
- De leur résidence principale	JEPROP1
- D'autres biens immobiliers bâtis (hors outil de travail)	JEPROP2
- De terres ou terrains (bois, landes, lac, etc.) (hors outil de travail)	JEPROP3
- De valeurs mobilières (actions, obligations, SICAV...)	JEPROP4
- De produits d'assurance-vie ou de retraite	JEPROP5
- De leur outil de travail	JEPROP6

- Si les parents de la personne de référence du ménage étaient propriétaires de leur outil de travail

**JEPROPEA** S'agissait-il d'une exploitation agricole ?

1. Oui
2. Non

- Si la personne de référence a un conjoint dans le ménage

**AVASCENDAN** Continuons par <PRENOM DU CONJOINT DE LA PR>.

- Si le conjoint de la personne de référence a au moins 70 ans, alors pré-renseigner HERGPARC=3

**HERGPARC** Le conjoint de la personne de référence a-t-il/elle ses grands-parents en vie ?

2 réponses possibles

1. Grand-père ou grand-mère maternels
2. Grand-père ou grand-mère paternels
3. Aucun grands-parents
4. Sans objet, pas de grands-parents connus

- Si le conjoint de la personne de référence a connu son père

**JEPNAISC** Quelle est l'année de naissance du père du conjoint de la personne de référence ?  
[1800 à 2000]

**JEPPOFC** Dans la jeunesse du conjoint de la personne de référence, quelle était la profession principale de son père (ou de son tuteur) ?

1. Agriculteur
2. Commerçant, artisan
3. Chef d'entreprise
4. Membre d'une profession libérale
5. Cadre
6. Profession intermédiaire
7. Employé
8. Ouvrier
9. Inactif

- Si le conjoint de la personne de référence a connu sa mère

**JEMNAISC** Quelle est l'année de naissance de la mère du conjoint de la personne de référence ?  
[1800 à 2000]

**JEMACTC** Dans la jeunesse du conjoint de la personne de référence, sa mère exerçait-elle une activité professionnelle ?

Carte 30

- Si, durant la jeunesse du conjoint de la personne de référence du ménage, sa mère a exercé une activité professionnelle

**JEMPROFC**

**Dans la jeunesse du conjoint de la personne de référence, quelle était la profession principale de sa mère ?**

1. Agriculteur
2. Commerçant, artisan
3. Chef d'entreprise
4. Membre d'une profession libérale
5. Cadre
6. Profession intermédiaire
7. Employé
8. Ouvrier
9. Inactif

- Si le conjoint de la personne de référence a connu son père ou sa mère

**Dans la jeunesse du conjoint de la personne de référence du ménage, ses parents étaient-ils propriétaires (en tout ou partie) :**

	Oui/Non
- De leur résidence principale	JEPROC1
- D'autres biens immobiliers bâtis (hors outil de travail)	JEPROC2
- De terres ou terrains (bois, landes, lac, etc.) (hors outil de travail)	JEPROC3
- De valeurs mobilières (actions, obligations, SICAV...)	JEPROC4
- De produits d'assurance-vie ou de retraite	JEPROC5
- De leur outil de travail	JEPROC6

- Si les parents du conjoint de la personne de référence du ménage étaient propriétaires de leur outil de travail

**JEPROCEA**

**S'agissait-il d'une exploitation agricole ?**

1. Oui
2. Non

### Enfants hors domicile

- Si au moins une personne du ménage a un ou des enfants vivant hors du ménage
- Si le ménage compte, en plus de la personne de référence et de son conjoint éventuel, une ou plusieurs autres personnes de 15 ans ou plus.  
Sinon, la variable HODENFAN est pré-renseignée à 1 et on passe à la question suivante.

**HODENFAN**

**Vous-même ou quelqu'un d'autre de votre ménage avez des enfants vivant hors ménage**

*<Si la personne de référence n'a pas de conjoint dans le ménage>*

**Parmi ces enfants, certains sont-ils de la personne de référence ?**

*<Si la personne de référence a un conjoint dans le ménage>*

**Parmi ces enfants, certains sont-ils de la personne de référence et/ou du conjoint de la personne de référence ?**

1. Oui
2. Non



AVENFHOD

Nous allons décrire la situation de chacun des enfants de la personne de référence et/ou de son conjoint vivant hors domicile.

**TABLEAU DES ENFANTS HORS DOMICILE**

• Pour chaque enfant hors domicile de la personne de référence ou de son conjoint

<b>Quel est le prénom de cet enfant ?</b>	<b>Quel est le sexe de &lt;PRENOM DE L'ENFANT&gt; ?</b>	<b>Est-&lt;il/elle&gt; enfant ?<sup>47</sup></b>	<b>Quelle est l'année de naissance de &lt;PRENOM DE L'ENFANT&gt; ?</b>
<i>Caractère sur 20 positions</i>	1. Masculin 2. Féminin	1. Du couple 2. De la personne de référence seule 3. Du conjoint de la personne de référence seul	<i>[1900 à année de l'enquête]</i>
<b>HODPRE</b>	<b>HODSEX</b>	<b>HODLN</b>	<b>HODAN</b>

<b>Quel est le diplôme le plus élevé ou équivalent obtenu par &lt;PRENOM DE L'ENFANT&gt; ?</b>	<b>Au niveau professionnel, &lt;PRENOM DE L'ENFANT&gt; est-&lt;il/elle&gt; actuellement ?</b>	<i>Si HODSITU=1 :</i> <b>Est-&lt;il/elle&gt; ?</b> <i>Si HODSITU=5 :</i> <b>Était-&lt;il/elle&gt; ?</b>
1. Sans diplôme 2. CEP, BEPC, CAP, BEP 3. Bac professionnel 4. Bac général ou technique 5. Bac+2 6. Supérieur à Bac+2	1. En emploi 2. Au chômage, recherche un emploi 3. Au foyer 4. Étudiant 5. Retraité 6. Autre	1. Salarié de la fonction publique 2. Salarié du secteur privé 3. A son compte ou aide familiale 4. Autre
<b>HODIP</b>	<b>HODSITU</b>	<b>HODSECT</b>

<i>Si HODSECT=1 ou 2 et HODSITU=1</i> <b>Quel est son statut ou sa profession ?</b> <i>Si HODSECT=1 ou 2 et HODSITU=5</i> <b>Quel était son statut ou sa profession ?</b>	<i>Si HODSECT=3 et HODSITU=1</i> <b>Quel est sa profession ?</b> <i>Si HODSECT=3 et HODSITU=5</i> <b>Quel était sa profession ?</b>
1. Cadre supérieur, professeur, ingénieur 2. Cadre moyen, instituteur, technicien, contremaître 3. Employé 4. Ouvrier	1. Agriculteur 2. Artisan 3. Commerçant 4. Chef d'entreprise 5. Profession libérale
<b>HODSAL</b>	<b>HODIND</b>

<b>&lt;PRENOM DE L'ENFANT&gt; a-t-&lt;il/elle&gt; un conjoint (vie commune) ?</b>	<b>Combien &lt;PRENOM DE L'ENFANT&gt; a-t-&lt;il/elle&gt; d'enfants ?</b>
1. Oui 2. Non	<i>[0 à 10]</i>
<b>HODCO</b>	<b>HODENF</b>

<sup>47</sup> Si la personne de référence n'a pas de conjoint dans le ménage, HODLN est pré-renseignée à 2.

## Donations ou héritages

### DONATIONS REÇUES

**HERTABD** Vous ou un autre membre de votre ménage, avez-vous reçu une donation, déclarée ou non, de vos parents ou d'autres membres de votre famille ou non ?

1. Oui
2. Non

- Si au moins un membre du ménage a reçu une donation

**HERTABDQ** **Qui dans le ménage ?**  
Plusieurs réponses possibles  
[01 à 20]

- Si la personne de référence ou son conjoint ont reçu une donation

**AVDONRECU** <Si la personne de référence n'a pas de conjoint>  
Nous allons décrire plus en détail les donations reçues par la personne de référence du ménage en commençant par la première.  
<Si la personne de référence a un conjoint>  
Nous allons décrire plus en détail les donations reçues par la personne de référence du ménage et/ou son conjoint en commençant par la première.

### TABLEAU DES DONATIONS REÇUES

- Pour chaque donation reçue par le ménage

Qui a été le bénéficiaire ?	De qui l'a-t-il/elle reçu ?	En quelle année l'a-t-il reçu ?	Quels biens ont été transmis ?
1. La personne de référence 2. Le conjoint de la personne de référence 3. La personne de référence et son conjoint  <b>HERQI</b>	1. Grands-parents paternels 2. Grands-parents maternels 3. Parents 4. Conjoint 5. Enfants 6. Petits-enfants 7. Autres membres de la famille 8. Autres personnes hors famille (amis, ...)  <b>HEROR</b>	[1900 à année de l'enquête]  <b>HERAN</b>	Carte 31 9 réponses possibles  <b>HERTYP</b>

Pour quel montant ?	Si HERMT=00 Notez le montant en clair	Si HERAN<2004 La valeur que vous venez de déclarer est-elle ...
Carte 32  <b>HERMT</b>	[1 à 9 999 997] Euros / Francs  <b>HERMTC</b> <b>HERMTC_E</b>	1. Celle de l'époque 2. Celle d'aujourd'hui  <b>HERVAL</b>

## HERITAGES REÇUS

**HERTABH** Vous ou un autre membre de votre ménage, avez-vous reçu un héritage, déclaré ou non, de vos parents ou d'autres membres de votre famille ou non ?

1. Oui
2. Non

- Si au moins un membre du ménage a reçu un héritage

**HERTABHQ** Qui dans le ménage ?

Plusieurs réponses possibles  
[01 à 20]

- Si la personne de référence ou son conjoint ont reçu un héritage

**AVHERRECU**

<Si la personne de référence n'a pas de conjoint>

Nous allons décrire plus en détail les héritages reçus par la personne de référence du ménage en commençant par la première.

<Si la personne de référence a un conjoint>

Nous allons décrire plus en détail les héritages reçus par la personne de référence du ménage et/ou son conjoint en commençant par la première.

## TABLEAU DES HERITAGES REÇUS

- Pour chaque héritage reçu par le ménage

Qui a été le bénéficiaire ?	De qui l'a-t- <i>&lt;</i> il/elle> reçu ?	En quelle année l'a-t-il reçu ?	Quels biens ont été transmis ?
1. La personne de référence 2. Le conjoint de la personne de référence 3. La personne de référence et son conjoint	1. Grands-parents paternels 2. Grands-parents maternels 3. Parents 4. Conjoint 5. Enfants 6. Petits-enfants 7. Autres membres de la famille 8. Autres personnes hors famille (amis, ...)	[1900 à année de l'enquête]	Carte 31 9 réponses possibles
<b>HERHQI</b>	<b>HERHOR</b>	<b>HERHAN</b>	<b>HERHTYP</b>

Pour quel montant ?	Si HERMT=00 Notez le montant en clair	Si HERAN<2004 La valeur que vous venez de déclarer est-elle ...
Carte 32	[1 à 9 999 997] Euros / Francs	1. Celle de l'époque 2. Celle d'aujourd'hui
<b>HERHMT</b>	<b>HERHMTC</b> <b>HERHMTC_E</b>	<b>HERHVAL</b>

- Si la personne de référence ou son conjoint ont reçu une donation ou un héritage

**HERPAT** A votre avis, combien représente approximativement ce que vous avez hérité ou reçu dans le patrimoine actuel de votre ménage ?

1. Rien du tout
2. Presque rien mais je n'en serais pas où j'en suis aujourd'hui sans cela.
3. Moins d'un quart
4. Entre un quart et la moitié
5. Plus de la moitié

#### DONATIONS VERSEES

**DON** Si la personne de référence n'a pas de conjoint dans le ménage

La personne de référence a-t-elle fait une DONATION<sup>48</sup> à ses enfants, petits-enfants ou à des personnes hors ménage (signée ou non devant notaire, qu'elle s'accompagne ou non de réserve d'usufruit) ?

Si CJ=1 pour un individu du ménage

La personne de référence ou son conjoint ont-ils fait une DONATION<sup>28</sup> à leurs enfants, petits-enfants ou à des personnes hors ménage (signée ou non devant notaire, qu'elle s'accompagne ou non de réserve d'usufruit) ?

1. Oui
2. Non

- Si la personne de référence ou son conjoint ont versé une donation

**AVDONVERS** Nous allons maintenant décrire une par une les donations versées.

#### TABLEAU DES DONATIONS VERSEES

- Pour chaque donation versée par le ménage

A qui était destinée cette donation ?	Si DONQI=1 A quels enfants du domicile ?	Si DONQI=2 A quels enfants hors domicile ?	En quelle année cette donation a-t-elle été faite ?
<i>Plusieurs réponses possibles</i> 1. <filtre : s'il y a des enfants au domicile> Aux enfants présents dans le domicile 2. <filtre : si s'il y a des enfants hors domicile> Aux enfants hors domicile 3. Aux petits enfants 4. A d'autres personnes  <b>DONQI</b>	<i>Plusieurs réponses possibles</i> [01 à 20]  <b>DONENFM</b>	<i>Plusieurs réponses possibles</i> [01 à 20]  <b>DONENFHM</b>	[1900 à année de l'enquête]  <b>DONAN</b>

<sup>48</sup> Tenir compte uniquement des donations enregistrées aux impôts.

<b>Pour quel montant ?</b>	<i>Si DONMT=00</i> <b>Notez le montant en clair</b>	<i>Si DONAN&lt;2004</i> <b>La valeur que vous venez de déclarer est-elle ...</b>
<i>Carte 33</i>	<i>[1 à 9 999 997]</i> <i>Euros / Francs</i>	1. Celle de l'époque 2. Celle d'aujourd'hui
<b>DONMT</b>	<b>DONMTC</b> <b>DONMTC_E</b>	<b>DONVAL</b>

## Aides

### AIDES REÇUES

#### AIDTAB

<Si la personne de référence n'a pas de conjoint dans le ménage>

**En dehors des donations et héritages, la personne de référence du ménage a-t-elle reçu une aide depuis qu'elle a quitté le foyer parental ?<sup>49</sup>**

<Si la personne de référence a un conjoint dans le ménage>

**En dehors des donations et héritages, la personne de référence et/ou son conjoint ont-ils reçu une aide depuis qu'ils ont quitté le foyer parental ?**

1. Oui
2. Non

- Si la personne de référence ou son conjoint ont reçu une aide

#### AVAIDRECU

**Nous allons maintenant décrire les aides reçues une à une.**

### TABLEAU DES AIDES REÇUES

- Pour chaque aide reçue par le ménage

Qui a été le bénéficiaire ?	Par qui la personne de référence et/ou son conjoint <a/ont> il(s) été aidé ?	Sous quelle forme ?
1. La personne de référence 2. Le conjoint de la personne de référence 3. La personne de référence et son conjoint	1. Grands-parents maternels 2. Grands-parents paternels 3. Parents 4. Enfants 5. Petits-enfants 6. Autres membres de la famille 7. Autres personnes hors famille (amis, ...)	<i>5 réponses possibles</i> 1. Don d'argent à l'occasion d'un achat ou d'un événement important 2. Versement régulier d'une somme d'argent 3. Mise à disposition gratuite d'un logement ou paiement d'un loyer 4. Prêt d'argent 5. Services de la vie quotidienne (ménage, bricolage, jardinage, garde d'enfants, etc.)
<b>AIDQI</b>	<b>AIDOR</b>	<b>AIDTYP</b>

<i>Si AIDOR=1, 2, 3</i> <b>Cette aide a-t-elle eu lieu ?</b>	<i>Si AIDOR=4, 5, 6, 7</i> <b>Cette aide a-t-elle eu lieu ?</b>
1. Uniquement pendant la durée des études 2. Pendant et après la durée des études 3. Après la durée des études seulement	1. Il y a moins d'un an 2. Il y a entre un an et moins de cinq ans 3. Il y a plus de 5 ans
<b>AIDETUA</b>	<b>AIDETUD</b>

<sup>49</sup> Quel que soit le type d'aide (pécuniaire ou non). Répondre NON si l'individu n'a pas quitté le foyer parental.

## AIDES VERSEES

- Si les parents de la personne de référence ou, le cas échéant, ceux de son conjoint sont en vie et vivent en dehors du ménage

### **DONPAR**

**Vous est-il arrivé d'apporter certaines des aides suivantes à vos parents ?**

*6 réponses possibles*

1. Don d'argent à l'occasion d'un achat ou d'un événement important
2. Versement régulier d'une somme d'argent
3. Mise à disposition gratuite d'un logement ou paiement d'un loyer
4. Prêt d'argent
5. Financement d'une maison de retraite
6. Autre aide financière
7. Aucune aide financière

- Si la personne de référence ou, le cas échéant, son conjoint ont des enfants hors domicile

### **DONHODQ**

**Vous est-il arrivé d'apporter certaines des aides suivantes à vos enfants depuis qu'ils ont quitté le domicile de votre ménage ?**

*5 réponses possibles*

1. Don d'argent à l'occasion d'un achat ou d'un événement important
2. Versement régulier d'une somme d'argent
3. Mise à disposition gratuite d'un logement ou paiement d'un loyer
4. Prêt d'argent
5. Autre aide financière
6. Aucune aide financière

- Si la personne de référence ou, le cas échéant, son conjoint ont apporté une aide à leurs enfants hors domicile

### **DONHOD**

**A quelles périodes ?**

*3 réponses possibles*

1. Pendant leurs études
2. Pendant leur recherche d'un premier emploi stable
3. Même une fois installés (études terminées, emploi stable)

## PARCOURS ET SITUATION DU MENAGE

**AVPARC** Les événements qui se produisent tout au long d'une vie expliquent une grande partie du patrimoine actuel.  
C'est pourquoi nous allons parler maintenant du parcours individuel de la personne de référence du ménage ; évoquons sa jeunesse.

### Jeunesse

**JEFRSOP** A l'âge de 14 ans, combien la personne de référence avait-<il/elle> de frères et sœurs?  
[0 à 20]

- Si la personne de référence n'est pas fille ou fils unique

**JEAINEP** <PRENOM de la PR>, était-<il/elle> l'ainé(e) ?  
1. Oui  
2. Non

**JEARGTP** Dans sa jeunesse <PRENOM de la PR> a-t-<il/elle> ressenti l'existence de gros problèmes d'argent ?  
1. Oui, souvent  
2. Oui, à certaines périodes  
3. Non, pas de problème particulier mais sa famille n'est pas riche  
4. Non, jamais

**JEGRAVEP** Dans sa jeunesse, <PRENOM de la PR> a-t-<il/elle> connu des événements familiaux graves ?  
Carte 34  
7 réponses possibles

**JEQUITP** En quelle année a-t-<il/elle> quitté le foyer parental ?<sup>50</sup>  
[0, 1920 à année de l'enquête]

- Si le ménage ne sait pas donner ou refuse d'indiquer l'année de départ du foyer parental

**JAGEQUITP** A défaut, donnez un âge approximatif ?  
[0 à 97 ans]

- La personne de référence a un conjoint

**AVJEUNCJ** Continuons avec <PRENOM du CONJOINT de la PR>, évoquons sa jeunesse.

**JEFRSOC** A l'âge de 14 ans, combien <PRENOM du CONJOINT de la PR> avait-<il/elle> de frères et sœurs ?  
[0 à 20]

- Si le conjoint de la personne de référence n'est pas fille ou fils unique

**JEAINEC** <PRENOM du CONJOINT de la PR>, était-<il/elle> l'ainé(e) ?  
1. Oui  
2. Non

<sup>50</sup> Mettre 0 si l'individu n'a pas quitté le foyer familial.

- JEARGTC**            **Dans sa jeunesse <PRENOM du CONJOINT de la PR> a-t-<il/elle> ressenti l'existence de gros problèmes d'argent ?**
1. Oui, souvent
  2. Oui, à certaines périodes
  3. Non, pas de problème particulier mais sa famille n'est pas riche
  4. Non, jamais
- JEGRAVEC**            **Dans sa jeunesse, <PRENOM du CONJOINT de la PR> a-t-<il/elle> connu des événements familiaux graves ?**  
*Carte 34*  
*7 réponses possibles*
- JEQUITC**            **En quelle année a-t-<il/elle> quitté le foyer parental ?<sup>51</sup>**  
*[0, 1920 à année de l'enquête]*
- *Si le ménage ne sait pas donner ou refuse d'indiquer l'année de départ du foyer parental*
- JAGEQUITC**            **A défaut, donnez un âge approximatif ?**  
*[0 à 97 ans]*
- *Si la personne de référence vit en couple (questions FORAN à FORMARIE)*
- FORAN**                **En quelle année le couple <PRENOM de la PR> et <PRENOM du CONJOINT de la PR> s'est-il formé ?**  
*[1920 à année de l'enquête]*
- *Si la personne de référence vit en couple dans le logement*
- FORENS**            **<PRENOM de la PR > et <PRENOM du CONJOINT de la PR > sont-ils mariés ou PACSÉS ensemble ?**
1. Oui
  2. Non
- FORMREG**            **Quel est le régime souscrit lors de ce mariage ou de ce PACS ?**
1. Régime légal ou communauté réduite aux acquêts
  2. Séparation de biens
  3. Communauté universelle
  4. Autre régime
- FORMRCHG**            **A-t-il été changé depuis ?**
1. Oui
  2. Non
- *Si le régime matrimonial a changé*
- FORMMOD**            **Il a été modifié en... ?**
1. Régime légal ou communauté réduite aux acquêts
  2. Séparation de biens
  3. Communauté universelle
  4. Autre régime
- FORMDON**            **Avez-vous fait une donation au dernier vivant ?**
1. Oui
  2. Non

---

<sup>51</sup> Mettre 0 si l'individu n'a pas quitté le foyer familial.



**FORMDIF**      **A la formation de votre ménage (en faisant le bilan de ce que chacun possédait en propre), diriez-vous que le patrimoine de <PRENOM de la PR> était par rapport à celui de <PRENOM du CONJOINT de la PR> ...**

1. Plus important
2. Moins important
3. Équivalent
4. Sans objet (ni l'un ni l'autre n'avait de patrimoine)

**FORMARIE**      <Si la personne de référence a un conjoint dans le ménage>  
**Avant de vivre en couple, <PRENOM de la PR > ou <PRENOM DU CONJOINT de la PR>, ont-ils déjà été légalement mariés ?**

<Si la personne de référence n'a pas de conjoint dans le ménage>

**Avant de vivre en couple, <PRENOM de la PR > a-t-il déjà été légalement marié ?**

1. Oui
2. Non

- *Si la personne de référence ne vit pas en couple et est célibataire (variables FORMCOUPC à FORSEUL)*

**FORMCOUPC**      **<PRENOM de la PR > a-t-il déjà vécu en couple plus d'un an ?**

1. Oui, une seule fois
2. Oui, plusieurs fois
3. Non

- *Si la personne de référence a déjà vécu en couple plus d'un an*

**FORANA**      **En quelle année son DERNIER couple s'était-il formé ?**  
*[1920 à année de l'enquête]*

**FORCJVIE**      <Si la personne de référence a vécu une seule fois en couple>  
**La séparation est due ...**

<Si la personne a vécu en couple plusieurs fois>

**La dernière séparation est due ...**

1. A une rupture
2. Au décès du conjoint

**FORRUPT**      <Si la séparation est due à une rupture>  
**En quelle année a eu lieu cette rupture ?**  
<Si la séparation est due à un décès>  
**En quelle année a eu lieu ce décès ?**  
*[1950 à année de l'enquête]*

- *Si la personne de référence n'a jamais vécu en couple plus d'un an et vit avec son père et/ou sa mère*

**FORVIE**      **<PRENOM de la PR >, vit actuellement avec <ses parents/son père/sa mère>, cela a-t-il toujours été le cas ?**

1. Oui
2. Non

- *Si la personne de référence n'a jamais vécu en couple plus d'un an, vit seule (sans son père ni sa mère) et n'a jamais quitté le foyer parental*

**FORSEUL**      **En quelle année <PRENOM de la PR > a-t-il vécu pour la 1<sup>ère</sup> fois sans ses parents ?**  
*[1920 à année de l'enquête]*

- Si la personne de référence ne vit pas en couple et est veuve (variables FORMCOUPV à FORRUPTV)

**FORCOUPV** <PRENOM de la PR > a-t-il été marié plusieurs fois ?

1. Oui
2. Non

**FORANV** En quelle année son dernier couple s'est-il formé ?

[1920 à année de l'enquête]

**FORRUPTV** En quelle année s'est produit le décès du conjoint de <Prénom de la PR> ?

[1920 à année de l'enquête]

- Si la personne de référence ne vit pas en couple et est divorcée ou séparée (variables FORAND à FORRUPTTD)

**FORAND** En quelle année son dernier couple s'est-il formé ?

[1920 à année de l'enquête]

**FORRUPTD** En quelle année le divorce (ou la séparation) de <Prénom de la PR> a-t-il eu lieu ?

[1920 à année de l'enquête]

- Si la personne de référence vit en couple

**EVEAUGM** <Si le ménage a reçu des donations ou des héritages>

Depuis la formation du ménage et en dehors des donations et héritages précédemment décrits, avez-vous connu dans le ménage d'autres événements qui ont entraîné une AUGMENTATION NOTABLE de votre patrimoine ?

<Si le ménage n'a pas reçu de donations ou d'héritages>

Depuis la formation du ménage, avez-vous connu dans le ménage des événements qui ont entraîné une AUGMENTATION NOTABLE de votre patrimoine ?

Carte 35

9 réponses possibles

**EVEBAIS** Depuis la formation du ménage, avez-vous connu dans le ménage des événements qui ont entraîné une BAISSÉ NOTABLE de votre patrimoine ?

Carte 36

14 réponses possibles

## Cycle d'activité professionnelle

- Si la personne de référence a déjà travaillé

**AVPARCP** Nous allons évoquer maintenant les étapes de plus d'un an du parcours professionnel de <PRENOM de la PR>. Il s'agit de l'activité principale.

**JEACTIFP** En quelle année, <PRENOM de la PR>. a-t-il/elle véritablement travaillé pour la première fois ?<sup>52</sup>

[1900 à année de l'enquête]

- Si le ménage ne connaît pas l'année de début d'activité ou refuse de la donner

**JAGEACTP** A défaut, donnez un âge approximatif ?

[12 à 70]

<sup>52</sup> Il s'agit de l'activité principale.

**CYPREP** <Si l'année de fin d'études de la personne de référence est antérieure à la date où elle a véritablement travaillé pour la première fois>  
**A la sortie de ses études initiales en <ANFINETU>, quelle était sa situation professionnelle ?**  
 <Si l'année de fin d'études de la personne de référence est postérieure à la date où elle a véritablement travaillé pour la première fois>  
**Lors de son premier emploi en <JEACTION>, quelle était sa situation professionnelle ?**  
 <Sinon>  
**Lors de son premier emploi, quelle était sa situation professionnelle ?**  
 Carte 37

• Si la personne de référence était inactive à la sortie de ses études

**CYPRECAP** Pourquoi <PRENOM de la PR>, était -<i/elle> inacti<f/ve> ?

1. Maladie
2. Invalidité
3. Éducation des enfants
4. Autres

• Si la personne de référence était salariée à temps partiel à la sortie de ses études

**CYPRETPP** A quel taux était le temps partiel de <PRENOM de la PR> ?

1. 50% ou moins
2. De plus de 50% à moins de 80%
3. 80% ou plus

**BOUCYP** <PRENOM de la PR> a-t-<i/elle> ensuite changé de situation professionnelle ?

1. Oui
2. Non

• Si la personne de référence a changé de situation professionnelle entre le moment de sa première situation professionnelle et aujourd'hui

**TABLEAU DE LA TRAJECTOIRE PROFESSIONNELLE DE LA PERSONNE DE REFERENCE**

• Pour chaque situation professionnelle occupée pendant au moins un an par la personne de référence du ménage

En quelle année a débuté cette nouvelle période ?	Quelle était la situation professionnelle de <PRENOM de la PR> ?	Si CYACTP=15 Pourquoi <PRENOM de la PR>, était -<i/elle> inacti<f/ve> ?	Si CYACTP=3 ou 5 A quel taux était le temps partiel de <PRENOM de la PR> ?
[1900 à année de l'enquête]	Carte 37	1. Maladie 2. Invalidité 3. Éducation des enfants 4. Autres	1. 50% ou moins 2. De plus de 50 % à moins de 80 % 3. 80% ou plus
<b>CYDEBP</b>	<b>CYACTP</b>	<b>CYCAUSP</b>	<b>CYTPTOP</b>

• Si la personne de référence a été active

**ACTDURP** Au total, <PRENOM de la PR> a donc exercé effectivement une activité professionnelle pendant <ACTDUREEP><sup>53</sup> années.  
**Êtes-vous d'accord avec cette estimation ?**

1. Oui
2. Non

<sup>53</sup> ACTDUREEP est calculé automatiquement en fonction des données du tableau d'activité.

- Si le ménage n'est pas d'accord avec l'estimation précédente

**NBANEMPP** Pendant combien d'années, <PRENOM de la PR> a-t-il exercé une activité professionnelle ?<sup>54</sup>  
[0 à 70]

- Si la personne de référence a été active

**CYDERP** Si la personne de référence est en emploi actuellement  
Depuis combien d'années <PRENOM de la PR> travaille-t-<il/elle> dans l'entreprise qui l'emploie ou qu'<il/elle> dirige actuellement ?  
Si la personne de référence n'est pas en emploi actuellement  
Pendant combien d'années <PRENOM de la PR> a-t-<il/elle> travaillé dans la dernière entreprise qui l'a employé ou qu'<il/elle> dirigeait ?  
[0 à 70]

**CYSUBJP** D'après vous, depuis que <PRENOM de la PR> travaille, sa carrière s'est-elle déroulée de façon ...

1. Plutôt meilleure que les gens qui ont la même formation <que lui/qu'elle>
2. Équivalente
3. Plutôt moins bonne
4. Sans objet (carrière incomplète, activité réduite...)

- Si la personne de référence ne vit pas en couple et est veuve

**CJVEUF** Pouvons-nous également évoquer les différentes situations professionnelles du conjoint décédé de <PRENOM de la PR> au cours de sa carrière professionnelle ?<sup>55</sup>

1. Oui
2. Non

- Si la personne de référence est d'accord pour évoquer la carrière de son conjoint décédé

#### TABLEAU DE LA TRAJECTOIRE PROFESSIONNELLE DU CONJOINT DECÉDÉ

- Pour chaque situation professionnelle occupée pendant au moins un an par le conjoint décédé

<Pour la première ligne> Quelle situation professionnelle occupait l'ancien conjoint de <PRENOM de la PR> à la sortie de ses études initiales ? <Pour les lignes suivantes> Quelle nouvelle situation professionnelle occupait l'ancien conjoint de <PRENOM de la PR> ?	En quelle année approximativement le conjoint de <PRENOM de la PR> a-t-<il/elle> COMMENCÉ à occuper cette situation professionnelle ?	En quelle année approximativement le conjoint de <PRENOM de la PR> a-t-<il/elle> quitté cette situation professionnelle ?
Carte 37  <b>CJACT</b>	[1950 à année de l'enquête]  <b>CJDEB</b>	[1950 à année de l'enquête]  <b>CJFIN</b>

<sup>54</sup> Cette durée ne prend pas en compte les durées de chômage de plus d'un an.

<sup>55</sup> Ne pas insister si la personne ne veut pas répondre et mettre non.

- Si la personne de référence a un conjoint dans le ménage ayant déjà travaillé

**AVPARCC** Nous évoquons maintenant le parcours professionnel de < PRENOM du CONJOINT de la PR>. Il s'agit de l'activité principale.

**JEACTIFC** En quelle année, <PRENOM du CONJOINT de la PR>. a-t-<il/elle> véritablement travaillé pour la première fois?<sup>56</sup>  
[1900 à année de l'enquête]

- Si le ménage ne connaît pas l'année de début d'activité ou refuse de la donner

**JAGEACTC** A défaut, donnez un âge approximatif ?  
[12 à 70]

**CYPREC** <Si l'année de fin d'études du conjoint de la personne de référence est antérieure à la date où elle a véritablement travaillé pour la première fois>  
**A la sortie de ses études initiales en <ANFINETU>, quelle était sa situation professionnelle ?**  
<Si l'année de fin d'études du conjoint de la personne de référence est postérieure à la date où elle a véritablement travaillé pour la première fois>  
**Lors de son premier emploi en <JEACTIFP>, quelle était sa situation professionnelle ?**  
<Sinon>  
**Lors de son premier emploi, quelle était sa situation professionnelle ?**  
Carte 37

- Si le conjoint de la personne de référence était inactif à la sortie de ses études

**CYPRECAPC** Pourquoi < PRENOM du CONJOINT de la PR, était -<il/elle> inacti<f/ve> ?

1. Maladie
2. Invalidité
3. Éducation des enfants
4. Autres

- Si le conjoint de la personne de référence était salarié à temps partiel à la sortie de ses études

**CYPRETPPC** A quel taux était le temps partiel de <PRENOM du CONJOINT de la PR> ?

1. 50% ou moins
2. De plus de 50% à moins de 80%
3. 80% ou plus

**BOUCYPC** <PRENOM du CONJOINT de la PR> a-t-<il/elle> ensuite changé de situation professionnelle ?

1. Oui
2. Non

---

<sup>56</sup> Il s'agit de l'activité principale.

- Si le conjoint de la personne de référence a changé de situation professionnelle entre le moment de sa première situation professionnelle et aujourd'hui

#### **TABLEAU DE LA TRAJECTOIRE PROFESSIONNELLE DU CONJOINT DE LA PERSONNE DE REFERENCE**

- Pour chaque situation professionnelle occupée pendant au moins un an par le conjoint de la personne de référence du ménage

En quelle année a débuté cette nouvelle période ?	Quelle était la situation professionnelle de <PRENOM du CONJOINT de la PR> ?	Si CYACTP=15 Pourquoi <PRENOM du CONJOINT de la PR>, était -<il/elle> inacti<f/ve> ?	Si CYACTP=3 ou 5 A quel taux était le temps partiel de <PRENOM du CONJOINT de la PR> ?
[1900 à année de l'enquête]	Carte 37	5. Maladie 6. Invalidité 7. Éducation des enfants 8. Autres	4. 50% ou moins 5. De plus de 50 % à moins de 80 % 6. 80% ou plus
<b>CYDEBC</b>	<b>CYACTC</b>	<b>CYCAUSC</b>	<b>CYTPTOC</b>

- Si le conjoint de la personne de référence a été actif

**ACTDURC** Au total, <PRENOM du CONJOINT de la PR> a donc exercé effectivement une activité professionnelle pendant <ACTDUREEC><sup>57</sup> années.  
Êtes-vous d'accord avec cette estimation ?

1. Oui
2. Non

- Si le ménage n'est pas d'accord avec l'estimation précédente

**NBANEMPC** Pendant combien d'années, <PRENOM de la PR> a-t-il exercé une activité professionnelle ?<sup>58</sup>  
[0 à 70]

- Si le conjoint de la personne de référence a été actif

**CYDERC** <Si le conjoint de la personne de référence est en emploi actuellement >  
Depuis combien d'années <PRENOM du CONJOINT de la PR> travaille-t-<il/elle> dans l'entreprise qui l'emploie ou qu'<il/elle> dirige actuellement ?  
<Si le conjoint de la personne de référence n'est pas en emploi actuellement>  
Pendant combien d'années <PRENOM du CONJOINT de la PR> a-t-<il/elle> travaillé dans la dernière entreprise qui l'a employé ou qu'<il/elle> dirigeait ?  
[0 à 70]

**CYSUBJC** D'après vous, depuis que <PRENOM du CONJOINT de la PR> travaille, sa carrière s'est-elle déroulée de façon ...

1. Plutôt meilleure que les gens qui ont la même formation <que lui/qu'elle>
2. Équivalente
3. Plutôt moins bonne
4. Sans objet (carrière incomplète, activité réduite...)

<sup>57</sup> ACTDUREEC est calculé automatiquement en fonction des données du tableau d'activité.

<sup>58</sup> Cette durée ne prend pas en compte les durées de chômage de plus d'un an.

## Récapitulatif du patrimoine du ménage

**PATRI**

Nous allons maintenant récapituler l'ensemble de votre patrimoine.

A votre avis, si le ménage avait à liquider la totalité de ce qu'il possède à ce jour, sans oublier

- les actifs professionnels,
- les biens durables (meubles, biens d'équipement, voiture, etc.),
- les objets d'art et de collection,
- les bijoux,
- les métaux précieux,

combien pourrait-il retirer de la vente ?<sup>59</sup>

*Carte 17*

- Si PATRI=00 (*montant en clair*)

**PATRIC**  
**PATRIC\_E**

**Notez le montant en clair.**

[1 à 9 999 997]

*Euros / Francs*

- Si PATRI=12 (*450 000 € ou plus*)

**PATRIVEN**

**Pouvez-vous donner un montant plus précis à l'aide de cette échelle ?**

*Carte M2*

- *Si le ménage compte au moins deux personnes*

**GESTSEP**

**Y a-t-il dans votre ménage une ou plusieurs personnes pour lesquelles vous ne connaissez pas la liste complète des produits qu'elles détiennent ?**

1. Oui
2. Non

- *Si le ménage ne connaît pas la liste complète des produits détenus par toutes les personnes du ménage*

**GESTQUI**

**Qui dans le ménage ?**

*Plusieurs réponses possibles*

[01 à 20]

---

<sup>59</sup> Ne pas déduire les sommes dues pour solder les emprunts, crédits etc.

**MODULE SECONDAIRE 1 - HABITUDES DE CONSOMMATION**

- Si le ménage fait partie des sous-échantillon 11 ou 21

**AVCONS** Nous allons maintenant aborder vos habitudes de consommation.

Sur les 12 derniers mois, combien tous les membres de votre ménage ont-ils dépensé en moyenne par MOIS :	[0 à 9 997] Euros
- pour l'alimentation à domicile (donc en excluant ce qui est consommé au restaurant)	<b>CALIM</b>
- pour les repas à l'extérieur (y.c. les cantines scolaires ou professionnelles, la restauration rapide, les repas ou les sandwiches pris sur le lieu de travail)	<b>CRESTO</b>
- au total en eau, électricité, gaz, chauffage et pour la communication (téléphone et internet)	<b>CCHARG</b>

Au cours des 12 derniers mois, votre ménage a-t-il eu des dépenses <u>régulières</u> pour :	Oui / Non
- l'habillement	<b>DEPREG1</b>
- les transports en commun (train, bus, avion, métro et y.c. le taxi)	<b>DEPREG2</b>
- la voiture, moto, vélo (essence, assurance, etc. mais pas leur achat)	<b>DEPREG3</b>
- des biens ou services culturels (livres, films, disques, concert, musée, etc.)	<b>DEPREG4</b>
- d'autres formes de loisir	<b>DEPREG5</b>
- la santé (dépenses non remboursées)	<b>DEPREG6</b>
- la scolarité ou la garde des enfants	<b>DEPREG7</b>
- des personnes qui s'occupent du ménage, du jardin ou offrent d'autres services domestiques	<b>DEPREG8</b>

**CNDUR** Si vous ne comptez que ce que vous consommez usuellement dans votre ménage :

- alimentation,
- habillement,
- chauffage,
- transports,
- loisirs,
- services, ... ,

mais sans tenir compte

- des loyers,
- des remboursements,
- des gros achats (voiture, électroménager, meubles ...),

combien dépensez-vous en moyenne par mois ?

[0 à 99 997]

Euros



**MODULE SECONDAIRE 2 - AVERSION AU RISQUE**

- Si le ménage fait partie des sous-échantillon 12 ou 22

**AVRISQUE** Certaines des questions qui vont suivre vont être relatives à l'un des membres du ménage, celui qui choisira de répondre.  
Nous allons maintenant aborder la façon dont vous vous représentez votre avenir, du point de vue économique d'ici 5 ans.

- Question enquêteur

**REPONDMS2** Qui répond à ce module ?  
1 seule réponse possible  
[01 à 20]

- Si le répondant n'est pas retraité

**EMPLOI** Concernant le risque de vous retrouver sans emploi (chômage, faillite...), quelle est la situation qui vous correspond le mieux ?  
D'ici 5 ans ...

1. Aucun risque
2. Risque faible
3. Risque assez fort
4. Risque fort
0. Vous n'êtes pas concerné (retraite, au foyer, etc.)

- Pour tout répondant

**DEPENS** Concernant le risque d'avoir des dépenses inhabituelles importantes (voiture, logement, enfants, santé...) dans votre ménage, quelle situation vous correspond le mieux ?  
D'ici 5 ans ...

1. Aucun risque
2. Risque faible
3. Risque assez fort
4. Risque fort

Concernant le revenu total du ménage, essayez d'évaluer comment devrait évoluer votre revenu dans les 5 ans ...  
Vous avez 100 POINTS à répartir dans les 7 cases selon que vous êtes plus ou moins d'accord avec l'affirmation correspondante

[0 à 100]  
Feuille de risque

- Nettement plus élevé (de plus de 25%)	EVOL1
- Plus élevé (de 10 à 25% de plus)	EVOL2
- Légèrement plus élevé (de 0 à 10% de plus)	EVOL3
- Au même niveau	EVOL4
- Légèrement moins élevé (de 0 à 10% de moins)	EVOL5
- Sera moins élevé (de 10 à 25% de moins)	EVOL6
- Sera nettement moins élevé (plus de 25% de moins)	EVOL7

**HAUTBAS** Dans les 5 ans, votre revenu risque-t-il de connaître des hauts et des bas ?<sup>60</sup>

1. Oui
2. Non

<sup>60</sup> Il s'agit du revenu de celui qui répond au questionnaire.

- Si le revenu du ménage risque de connaître des hauts et des bas dans les 5 ans

REVMIN                    Quel serait le revenu annuel atteint ?  
 REVMAX                    ... Au minimum ?  
                                   ... Au maximum ?  
                                   [0 à 9 999 997]  
                                   Euros

Vous arrive-t-il de jouer de l'argent aux jeux suivants ?	1. Oui, plusieurs fois par an 2. Oui, rarement 3. Non
- PMU - Loto, millionnaire, banco, tickets à gratter, etc. - Machine à sous - Casino (roulette, black jack, etc.)	PMU LOTO MACHSOU CASINO

AVATTIRISQ            Nous allons maintenant parler de vous et du risque : certains sont particulièrement prudents face à une situation risquée, d'autres sont davantage prêts à tenter leur chance. Vous-même...

ACCEPTB                Imaginez la situation suivante.  
 Vous êtes le seul apporteur de ressources de votre ménage (il n'y a que vous qui travaillez et gagnez un revenu).  
 Votre médecin vous recommande de déménager dans une autre région pour des raisons de santé.  
 Vous devez choisir entre deux nouveaux emplois, A et B.  
 Le premier (A) vous garantit à vie un revenu équivalent à votre revenu actuel.  
 Le deuxième est plus risqué. Avec le contrat (B), vous avez une chance sur deux (50 %) de doubler votre revenu actuel et une chance sur deux (50 %) de le réduire d'un tiers (33 %).  
 Que faites-vous ?  
 Carte 38

1. Vous acceptez le contrat B
2. Vous refusez le contrat B et conservez le contrat A

- Si le répondant accepte le contrat B

ACCEPTC                Vous avez accepté le contrat B mais il n'est plus disponible, on vous propose à défaut le contrat C.  
 Le contrat C est tel que vous avez une chance sur deux de doubler votre revenu actuel et une chance sur deux de le réduire de moitié (50 %).  
 Que faites-vous ?  
 Carte 39

1. Vous acceptez le contrat C
2. Vous refusez le contrat C et conservez le contrat A

- Si le répondant refuse le contrat B

ACCEPTD                Vous avez refusé le contrat B, vous gardez donc le contrat A (revenu actuel).  
 On vous en propose cependant un autre.  
 Le contrat D est tel que vous avez une chance sur deux de doubler votre revenu actuel et une chance sur deux de le réduire de 20 %.  
 Que faites-vous ?  
 Carte 40

1. Vous acceptez le contrat D
2. Vous refusez le contrat D et conservez le contrat A

**RISQGEN** De manière générale, en matière d'attitude à l'égard du risque, essayez de vous situer sur l'échelle :  
entre 0 : personne très prudente, s'efforçant de limiter au maximum les risques de l'existence et recherchant une vie bien réglée, sans surprise  
et 10 : personne aimant prendre des risques, attirée par l'aventure, recherchant la nouveauté et les défis et misant gros dans son existence.  
[0 à 10]

En matière d'attitude à l'égard du risque, essayez de vous situer sur l'échelle entre 0 et 10	[0 à 10]
- Pour votre santé Si le répondant n'est pas retraité	RISQSANT
- Pour votre carrière professionnelle	RISQPROF
- Pour la gestion de votre patrimoine	RISQPATRI

**AVTPSRISQ** Nous allons maintenant parler de votre rapport au temps qui passe.  
Certains sont particulièrement préoccupés par leur avenir, d'autres vivent davantage au jour le jour. Vous-même ...

**ACCEPREP** Imaginez la situation suivante.  
Vous êtes salarié.  
Pour faire face à une charge de travail imprévue, l'employeur demande au personnel si certains sont prêts à reporter une semaine de vacances à l'année prochaine.  
Les volontaires auront des jours de congé supplémentaires (en plus de la semaine à rattraper).  
Acceptez-vous le principe de cette offre ?  
1. Oui  
2. Non

• Si le répondant accepte le principe de cette offre

**RISQJOUR** A partir de combien de jours de congé supplémentaires acceptez-vous ?  
[0 à 97]

**SEPRIVE** Pensez-vous que cela vaut la peine, pour gagner quelques années de vie, de se priver de ce qui constitue pour soi des plaisirs de l'existence (comme bien manger, boire, fumer, mener une vie mouvementée, ...)  
1. Oui  
2. Non

**FUTUR** En matière d'attitude à l'égard du FUTUR, essayez de vous situer sur l'échelle :  
entre 0 : personne vivant au jour le jour et prenant la vie comme elle vient, sans trop songer au lendemain ni se projeter dans l'avenir  
et 10 : personne préoccupée par son avenir ayant des idées bien arrêtées sur ce qu'elle voudrait être ou faire plus tard  
[0 à 10]

- Si le ménage fait partie des sous-échantillon 13 ou 23

**AVSYMBOL** Le patrimoine ne se limite pas à l'épargne financière, à l'immobilier ou aux actifs professionnels. Un tableau, un bijou en font aussi partie.  
Nous souhaitons élargir la mesure du patrimoine aux objets d'art ou de collection.

**OBJART** Vous ou un autre membre de votre ménage, possédez-vous un ou plusieurs des objets suivants ?

5 réponses possibles

1. Œuvre d'art (peinture, sculpture, autre...)
2. Mobilier (mobilier ancien, objet de design, objet de décoration...)
3. Objet de collection (voitures, grands vins, livres anciens, timbres, instruments de musique, autres objets de collection)
4. Bijoux de valeur
5. Autres
6. Aucun de ses objets

- Si le ménage possède d'autres objets d'art ou de collection

**OBJARTA** Précisez  
Caractère sur 100 positions

- Si le ménage possède des objets d'art ou de collection

**ARTDON** Certains de ces objets ont-ils été reçus en héritage ou donation ?

1. Oui
2. Non

- Si le ménage a hérité ou reçu en donation un ou plusieurs des objets précités

**ARTGEN** Pour les plus anciens, depuis combien de générations sont-ils dans votre famille ?  
[01 à 20]

- Si le ménage possède des objets d'art ou de collection

Certains de ces objets ont-ils été achetés :	Oui / Non
- Dans des salles de ventes ?	ARTACH1
- Chez des antiquaires ?	ARTACH2
- Dans des galeries ?	ARTACH3
- Dans des brocantes ?	ARTACH4
- Directement auprès de l'artiste ?	ARTACH5
- Autrement ?	ARTACH6

- Si le ménage a acheté des objets d'art ou de collection dans des salles de ventes, chez des antiquaires, dans des galeries ou dans des brocantes

**ARTFREQ** Votre ménage fréquente-t-il ces lieux ?

1. Une ou plusieurs fois par mois
2. Plusieurs fois par an
3. Une fois par an
4. Moins d'une fois par an

- ARTVENTE**      **Au cours des 5 dernières années, votre ménage a-t-il vendu certaines pièces ou œuvres en sa possession ?**  
 1. Oui  
 2. Non
- *Si le ménage a vendu certains des objets d'art ou de collection en sa possession au cours des 5 dernières années*
- ARTPVALUE**      **A-t-il réalisé des plus-values ?<sup>61</sup>**  
 1. Oui  
 2. Non
- ARTINVEST**      **Parmi les objets achetés, certains sont-ils considérés comme un investissement ?**  
 1. Oui  
 2. Non
- ARTMTMIN**      **En vous aidant éventuellement des montants déclarés à votre assurance, à combien**  
**ARTMTMIN\_E**      **estimez-vous la valeur de l'ensemble de ces pièces ...**  
**ARTMTMAX**      **Au minimum ?**  
**ARTMTMAX\_E**      **Au maximum ?**  
 [0 à 9 999 997]  
 Euros / Francs
- AVSOCIAL**      **Certaines personnes considèrent également que le patrimoine se construit au travers des relations sociales, des associations et réseaux qui permettent aux individus de s'entraider, d'agir ensemble, de forger des partenariats.**  
 Nous allons consacrer cette partie aux relations sociales (association, etc.).
- INFLOCPER**      **Vous ou un autre membre de votre ménage, avez une influence ou auriez les moyens d'influer sur les décisions prises au niveau local ( votre quartier, votre commune, ...), êtes-vous**  
 1. Tout à fait d'accord  
 2. Plutôt d'accord  
 3. Plutôt pas d'accord  
 4. Pas du tout d'accord  
 5. Ni en accord, ni en désaccord
- INFLOCCOL**      **En s'associant à d'autres habitants de la commune (du quartier) votre ménage a ou aurait une influence sur les décisions prises au niveau local, êtes-vous**  
 1. Tout à fait d'accord  
 2. Plutôt d'accord  
 3. Plutôt pas d'accord  
 4. Pas du tout d'accord  
 5. Ni en accord, ni en désaccord
- INFLOCACT**      **Sur les 3 dernières années, quelles actions personnelles ou collectives, vous ou un autre membre de votre ménage avez mené pour résoudre d'éventuels problèmes au niveau local ?**  
*7 réponses possibles*  
 Carte 41
- INFNATACT**      **Sur les 3 dernières années, vous ou un autre membre de votre ménage, vous êtes-vous exprimé de manière personnelle ou collective sur certains enjeux nationaux ou internationaux, questions de sociétés, questions environnementales en ...**  
*6 réponses possibles*  
 Carte 42

---

<sup>61</sup> Si au moins une plus-value, mettre OUI

**Parlons maintenant des liens familiaux et amicaux des membres de votre ménage.**

**VUFAM** Sur les 12 derniers mois, à quelle fréquence votre ménage a-t-il rencontré des membres de sa famille (vivant hors du logement) ?<sup>62</sup>  
... fois

• Si le ménage a donné une fréquence de rencontre de sa famille

**FVUFAM** par ...  
1. Jour  
2. Semaine  
3. Mois  
4. An

**VUAMI** Sur les 12 derniers mois, à quelle fréquence votre ménage a-t-il rencontré des amis ?  
... fois ?

• Si le ménage a donné une fréquence de rencontre de ses amis

**FVUAMI** par ...  
1. Jour  
2. Semaine  
3. Mois  
4. An

**AVASSOC** Nous abordons votre vie associative.

**ASMEMB** Vous ou un autre membre de votre ménage, êtes-vous membre d'une association de type ?  
17 réponses possibles  
Carte 43

• Si un individu du ménage au moins est membre d'une association d'anciens élèves

**ASSCOL** Quelqu'un de votre ménage est membre d'une association d'anciens élèves, de quelle(s) structure(s) s'agit-il ?  
4 réponses possibles  
1. École primaire  
2. Collège ou lycée  
3. Université et grandes écoles  
4. Autre établissement d'enseignement

• Si un individu du ménage au moins est membre d'une association d'anciens élèves d'université ou de grande école

**ASGECOL** Concernant l'université ou les grandes écoles, de quelle(s) association(s) s'agit-il ?  
Caractère sur 100 positions

• Si un individu du ménage au moins est membre d'un cercle ou d'un club

**ASCERC** Vous ou un autre membre de votre ménage êtes membre d'un cercle ou d'un club, de quel(s) cercle(s) ou club(s) s'agit-il ?  
Caractère sur 100 positions

---

<sup>62</sup> Par exemple, 3 jours par semaine ou 1 mois dans l'année.

- ASPAR**                    **Vous y participez en tant que ...**  
*2 réponses possibles*
1. Simple adhérent, membre ou participant occasionnel
  2. Participant actif et régulier
- ASCOOPT**                **Avez-vous été parrainé pour devenir membre de ce cercle ou de ce club ?<sup>63</sup>**
1. Oui
  2. Non
- *Si un individu du ménage au moins a été parrainé pour entrer dans un cercle ou un club*
- ASPARRAIN**            **Par qui ?**  
*2 réponses possibles*
1. Un ou plusieurs membres de votre famille
  2. Un ou plusieurs amis ou collègues
- ASCOTIS**                **A combien s'élève le montant de la cotisation annuelle ?<sup>64</sup>**  
*[0 à 9 997]*  
*Euros*
- ASBNVOL**                **En considérant les différentes activités associatives bénévoles de votre ménage, sur les 12 derniers mois, un membre de celui-ci a-t-il mené une ou plusieurs des actions suivantes ?**  
*11 réponses possibles*  
*Carte 44*
- CARITATIV**            **Sur les 12 derniers mois, vous ou un autre membre de votre ménage, avez-vous effectué des dons auprès d'organisations caritatives ?**
1. Oui
  2. Non
- *Si le ménage a effectué des dons auprès d'organisations caritatives*
- CARMT**  
**CARMT\_E**                **Sur les 12 derniers mois, à combien estimez-vous la valeur de ces dons ?**  
*[0 à 9 999 997]*  
*Euros / Francs*
- *Question enquêteur, après chaque type de module secondaire*
- REPONDU**              **Qui a répondu à l'enquête ?<sup>65</sup>**
1. <PRENOM de la PR> et <PRENOM du CONJOINT de la PR> (avec ou sans autre membre du ménage)
  2. <PRENOM de la PR> (sans le conjoint, avec ou sans autre membre du ménage)
  3. <PRENOM du CONJOINT de la PR> (sans la PR, avec ou sans autre membre du ménage)
  4. Ni <PRENOM de la PR>, ni <PRENOM du CONJOINT de la PR>
- REMERCIÉ**              **Cet entretien est terminé et je vous remercie d'y avoir répondu.**

---

<sup>63</sup> Si plusieurs cercles ou clubs et au moins un parrainage, mettre OUI.

<sup>64</sup> Si plusieurs cercles ou clubs, faire la somme des montants des cotisations.

<sup>65</sup> Si modalité 4, faire une remarque.

